

Ayuntamiento de La Solana

PRESUPUESTO DE GASTOS

EJERCICIO 2025

Ayuntamiento de La Solana

ESTADO DE GASTOS

EJERCICIO 2025

AREA DE GASTO 0

DEUDA PUBLICA.

* POLITICA DE GASTO 0.1: Deuda Pública.

- GRUPO DE PROGRAMAS 0.11: Deuda Pública.

Ayuntamiento de La Solana

PRESUPUESTO ECONOMICO DE GASTOS

RELACION DE APLICACIONES PRESUPUESTARIAS

AREA DE GASTO: 0

POLITICA DE GASTO: 0.1

GRUPO DE PROGRAMAS: 0.1.1

APLICACIÓN PRESUPUESTARIA		DENOMINACION DE LA APLICACIÓN	POR SUBCONCEPTO	POR CONCEPTO	POR ARTICULO	POR CAPITULO
CLASIFI. POR PRG.	CLASIFICACION ECONOMICA					
		CAPITULO 3. GASTOS FINANCIEROS				
		Art. 31. De préstamos y otras operaciones financieras en euros				
011	3100000	Intereses Préstamo a Largo Plazo BBVA 01829500042380066	2.000,00			
011	3100001	Intereses Préstamo a Largo Plazo BBVA 01829500042696157	3.300,00			
011	3100002	Intereses Préstamo a Largo Plazo BBVA 01829500043495968	5.200,00			
011	3100003	Intereses Préstamo a Largo Plazo BBVA 01829500045524804	11.600,00			
011	3100004	Intereses Préstamo a Largo Plazo BBVA 01829500045882312	6.400,00			
011	3100005	Intereses Préstamo a Largo Plazo UNICAJA 21037213150500014939	57.000,00			
011	3100006	Intereses Préstamo a Largo Plazo UNICAJA 21037213150500015493	39.500,00	125.000,00	125.000,00	
		TOTAL CAPITULO 3. GRUPO DE PROGRAMAS 0.1.1				125.000,00

Ayuntamiento de La Solana

PRESUPUESTO ECONOMICO DE GASTOS

RELACION DE APLICACIONES PRESUPUESTARIAS

AREA DE GASTO: 0

POLITICA DE GASTO: 0.1

GRUPO DE PROGRAMAS: 0.1.1

APLICACIÓN PRESUPUESTARIA		DENOMINACION DE LA APLICACIÓN	POR SUBCONCEPTO	POR CONCEPTO	POR ARTICULO	POR CAPITULO
CLASIFI. POR PRG.	CLASIFICACION ECONOMICA					
		CAPITULO 9. PASIVOS FINANCIEROS				
		Art. 91. Amortización de préstamos y de operaciones en euros				
011	9110700	Amortización Anticipo Reintegrable Diputación año 2021	53.200,00			
011	9110701	Amortización Anticipo Reintegrable Diputación año 2024	24.600,00	77.800,00		
011	9130000	Amortización Préstamo a Largo Plazo BBVA 01829500042380066	27.700,00	27.700,00		
011	9130001	Amortización Préstamo a Largo Plazo BBVA 01829500042696157	28.700,00	28.700,00		
011	9130002	Amortización Préstamo a Largo Plazo BBVA 01829500043495968	31.600,00	31.600,00		
011	9130003	Amortización Préstamo a Largo Plazo BBVA 01829500045524804	36.400,00	36.400,00		
011	9130004	Amortización Préstamo a Largo Plazo BBVA 01829500045882312	32.800,00	32.800,00		
011	9130005	Amortización Préstamo a Largo Plazo UNICAJA 21037213150500014939	83.600,00	83.600,00		
011	9130006	Amortización Préstamo a Largo Plazo UNICAJA 21037213150500015493	58.000,00	58.000,00	376.600,00	
		TOTAL CAPITULO 9. GRUPO DE PROGRAMAS 0.1.1				376.600,00

Ayuntamiento de La Solana

PRESUPUESTO ECONOMICO DE GASTOS

RESUMEN ECONOMICO POR CAPITULOS DEL AREA DE GASTO: 0 DEUDA PUBLICA.

CAPITULOS									
	I	II	III	IV	V	VI	VII	VIII	IX
GRP. DE PRG.	Gastos de Personal	Gastos en bienes ctes. y servicios	Gastos Financieros	Transferencias Corrientes	Fondo de Contingencia	Inversiones Reales	Transferencias de capital	Activos Financieros	Pasivos Financieros
0.1.1			125.000,00						376.600,00
TOTALES			125.000,00						376.600,00

Ayuntamiento de La Solana

PRESUPUESTO ECONOMICO DE GASTOS

RESUMEN ECONOMICO POR CAPITULOS DEL AREA DE GASTO: 0 DEUDA PUBLICA.

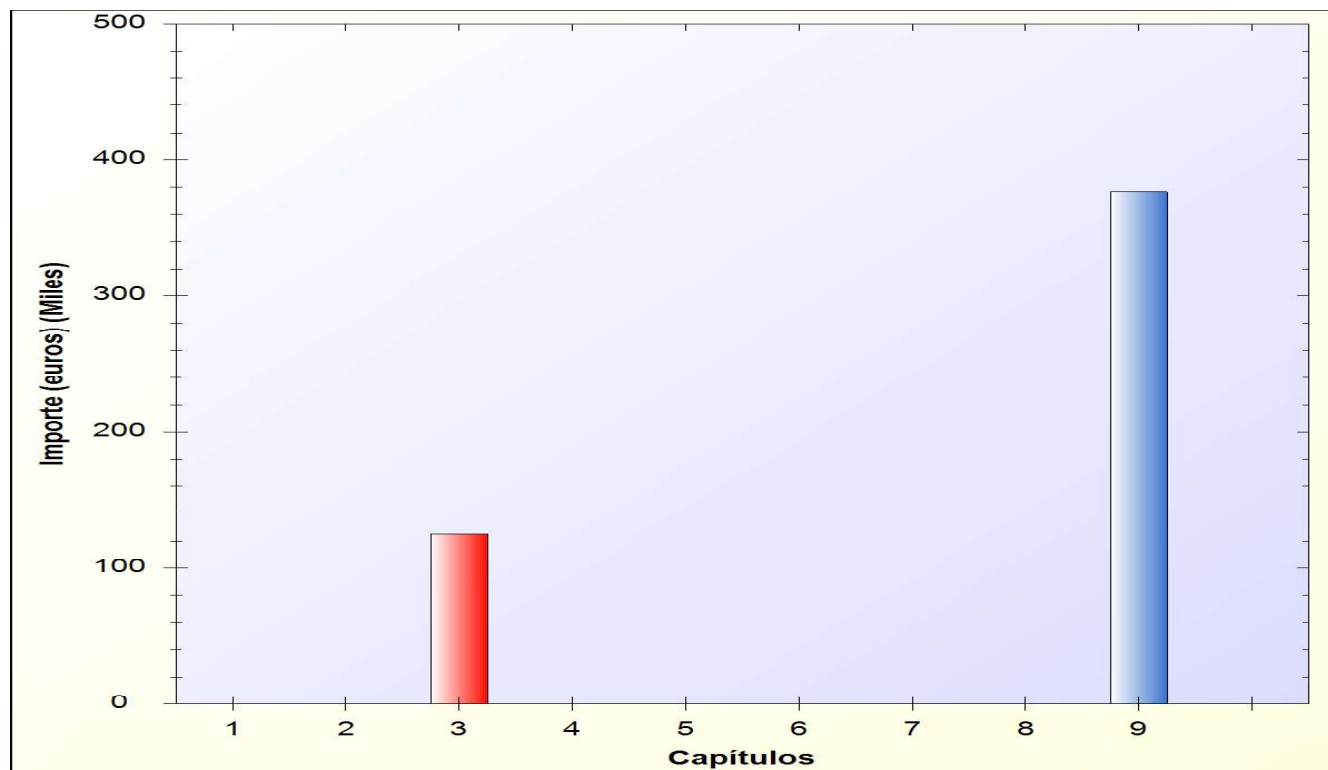

Ayuntamiento de La Solana

ESTADO DE GASTOS

EJERCICIO 2025

AREA DE GASTO 1

SERVICIOS PUBLICOS BASICOS

* POLITICA DE GASTO 1.3: Seguridad y movilidad ciudadana.

- GRUPO DE PROGRAMAS 1.32: Seguridad y Orden Público.
- GRUPO DE PROGRAMAS 1.33: Ordenación del tráfico y del estacionamiento.
- GRUPO DE PROGRAMAS 1.34: Movilidad urbana.
- GRUPO DE PROGRAMAS 1.35: Protección civil.
- GRUPO DE PROGRAMAS 1.36: Servicio de prevención y extinción de incendios

* POLITICA DE GASTO 1.5: Vivienda y urbanismo.

- GRUPO DE PROGRAMAS 1.50: Administración General de Vivienda y urbanismo.
- GRUPO DE PROGRAMAS 1.51: Urbanismo: planeamiento, gestión, ejecución y disciplina
- GRUPO DE PROGRAMAS 1.53: Vías públicas
 - > PROGRAMA 1.532: Pavimentación de vías públicas

* POLITICA DE GASTO 1.6: Bienestar comunitario.

- GRUPO DE PROGRAMAS 1.60: Alcantarillado
- GRUPO DE PROGRAMAS 1.61: Abastecimiento domiciliario de agua potable.
- GRUPO DE PROGRAMAS 1.62: Recogida, gestión y tratamiento de residuos.
 - > PROGRAMA 1.621: Recogida de residuos.
- GRUPO DE PROGRAMAS 1.63: Limpieza viaria.
- GRUPO DE PROGRAMAS 1.64: Cementerio y servicios funerarios.
- GRUPO DE PROGRAMAS 1.65: Alumbrado público.

* POLITICA DE GASTO 1.7: Medio ambiente.

- GRUPO DE PROGRAMAS 1.70: Administración general del medio ambiente.
- GRUPO DE PROGRAMAS 1.71: Parques y jardines.

Ayuntamiento de La Solana

PRESUPUESTO ECONOMICO DE GASTOS

RELACION DE APLICACIONES PRESUPUESTARIAS

AREA DE GASTO: 1

POLITICA DE GASTO: 1.3

GRUPO DE PROGRAMAS: 1.3.2

APLICACIÓN PRESUPUESTARIA		DENOMINACION DE LA APLICACIÓN	POR SUBCONCEPTO	POR CONCEPTO	POR ARTICULO	POR CAPITULO
CLASIFI. POR PRG.	CLASIFICACION ECONOMICA					
		CAPITULO 1. GASTOS DE PERSONAL.				
		Art. 12. Personal funcionario				
132	1200000	Seguridad y Orden Público. Policía Local. Personal Funcionario. Retribuciones básicas	300.000,00	300.000,00		
132	1210000	Seguridad y Orden Público. Policía Local. Personal Funcionario. Retribuciones	302.300,00	302.300,00	602.300,00	
		Art. 15. Incentivos al rendimiento				
132	1510000	Seguridad y Orden Público. Policía Local. Gratificaciones	50.000,00	50.000,00	50.000,00	
		Art. 16. Cuotas, prestaciones y gastos sociales a cargo del empleador				
132	1600000	Seguridad y Orden Público. Policía Local. Seguridad Social	196.400,00	196.400,00	196.400,00	
TOTAL CAPITULO 1. GRUPO DE PROGRAMAS 1.3.2						848.700,00

Ayuntamiento de La Solana

PRESUPUESTO ECONOMICO DE GASTOS

RELACION DE APLICACIONES PRESUPUESTARIAS

AREA DE GASTO: 1

POLITICA DE GASTO: 1.3

GRUPO DE PROGRAMAS: 1.3.2

APLICACIÓN PRESUPUESTARIA		DENOMINACION DE LA APLICACIÓN	POR SUBCONCEPTO	POR CONCEPTO	POR ARTICULO	POR CAPITULO
CLASIFI. POR PRG.	CLASIFICACION ECONOMICA					
CAPITULO 2. GASTOS CORRIENTES EN BIENES Y SERVICIOS						
Art. 20. Arrendamientos y cánones						
132	2040000	Seguridad y Orden Público. Policía Local. Arrendamientos de material de transporte	14.300,00	14.300,00	14.300,00	
Art. 21. Reparaciones, mantenimiento y conservación						
132	2130000	Seguridad y Orden Público. Policía Local. Maquinaria, instalaciones técnicas y utillaje.	500,00	500,00		
132	2140000	Seguridad y Orden Público. Policía Local. Elementos de transporte. Reparaciones y	2.000,00	2.000,00		
132	2150000	Seguridad y Orden Público. Policía Local. Mobiliario. Reparaciones y conservación	100,00	100,00	2.600,00	
Art. 22. Material, suministros y otros						
132	2200000	Seguridad y Orden Público. Policía Local. Ordinario no inventariable	1.700,00	1.700,00		
132	2210000	Seguridad y Orden Público. Policía Local. Energía eléctrica	6.000,00	6.000,00		
132	2210300	Seguridad y Orden Público. Policía Local. Combustibles y carburantes	4.000,00	4.000,00		
132	2210400	Seguridad y Orden Público. Policía Local. Vestuario	100,00	100,00		
132	2211100	Seguridad y Orden Público. Policía Local. Suministros de repuestos de maquinaria, utillaje y	1.000,00	1.000,00		
132	2219900	Seguridad y Orden Público. Policía Local. Otros suministros	2.000,00	2.000,00		
132	2220000	Seguridad y Orden Público. Policía Local. Servicios de Telecomunicaciones	2.500,00	2.500,00		
132	2229900	Seguridad y Orden Público. Policía Local. Otros gastos en comunicaciones	200,00	200,00		
132	2240000	Seguridad y Orden Público. Policía Local. Primas de seguros	1.500,00	1.500,00		
132	2269900	Seguridad y Orden Público. Policía Local. Otros gastos diversos	1.000,00	1.000,00		
132	2279900	Seguridad y Orden Público. Policía Local. Otros trabajos realizados por otras empresas y	6.000,00	6.000,00	26.000,00	
Art. 23. Indemnizaciones por razón del servicio						
132	2312000	Seguridad y Orden Público. Policía Local. Locomoción. Del personal no directivo	1.000,00	1.000,00	1.000,00	
TOTAL CAPITULO 2. GRUPO DE PROGRAMAS 1.3.2						43.900,00

Ayuntamiento de La Solana

PRESUPUESTO ECONOMICO DE GASTOS

RELACION DE APLICACIONES PRESUPUESTARIAS

AREA DE GASTO: 1

POLITICA DE GASTO: 1.3

GRUPO DE PROGRAMAS: 1.3.2

APLICACIÓN PRESUPUESTARIA		DENOMINACION DE LA APLICACIÓN	POR SUBCONCEPTO	POR CONCEPTO	POR ARTICULO	POR CAPITULO
CLASIFI. POR PRG.	CLASIFICACION ECONOMICA					
		CAPITULO 6. INVERSIONES REALES				
		Art. 62. Inversión nueva asociada al funcionamiento operativo de los servicios				
132	6290000	Seguridad y Orden Público. Policía Local. Adquisición de Sonómetro	2.339,00			
132	6290001	Seguridad y Orden. Público. Suministro de Uniformidad para Agentes de la Policía Local	26.626,05			
132	6290002	Seguridad y Orden Público. Policía Local. Renovación Equipos Portátiles de Comunicación	5.445,00			
132	6290003	Seguridad y Orden Público. Policía Local. Programa para la Policía Local. POLMOBILE	6.016,00			
132	6290004	Seguridad y Orden Público. Policía Local. Sistema Integral de Videovigilancia y Seguridad en	33.625,33	74.051,38	74.051,38	
		Art. 63. Inversión de reposición asociada al funcionamiento operativo de los servicios				
132	6390000	Seguridad y Orden Público. Policía Local. Repetidor	4.235,00	4.235,00	4.235,00	
TOTAL CAPITULO 6. GRUPO DE PROGRAMAS 1.3.2						78.286,38

Ayuntamiento de La Solana

PRESUPUESTO ECONOMICO DE GASTOS

RELACION DE APLICACIONES PRESUPUESTARIAS

AREA DE GASTO: 1

POLITICA DE GASTO: 1.3

GRUPO DE PROGRAMAS: 1.3.3

APLICACIÓN PRESUPUESTARIA		DENOMINACION DE LA APLICACIÓN	POR SUBCONCEPTO	POR CONCEPTO	POR ARTICULO	POR CAPITULO
CLASIFI. POR PRG.	CLASIFICACION ECONOMICA					
		CAPITULO 2. GASTOS CORRIENTES EN BIENES Y SERVICIOS				
		Art. 20. Arrendamientos y cánones				
133	2000000	Ordenación del tráfico y del estacionamiento. Arrendamientos de terrenos y bienes naturales	500,00	500,00	500,00	
		Art. 22. Material, suministros y otros				
133	2279900	Ordenación del tráfico y del estacionamiento. Servicio de Grua	29.400,00			
133	2279901	Ordenación del tráfico y del estacionamiento. Parking de Camiones. Otros trabajos realizados	13.100,00	42.500,00	42.500,00	
TOTAL CAPITULO 2. GRUPO DE PROGRAMAS 1.3.3						43.000,00

Ayuntamiento de La Solana

PRESUPUESTO ECONOMICO DE GASTOS

RELACION DE APLICACIONES PRESUPUESTARIAS

AREA DE GASTO: 1

POLITICA DE GASTO: 1.3

GRUPO DE PROGRAMAS: 1.3.3

APLICACIÓN PRESUPUESTARIA		DENOMINACION DE LA APLICACIÓN	POR SUBCONCEPTO	POR CONCEPTO	POR ARTICULO	POR CAPITULO
CLASIFI. POR PRG.	CLASIFICACION ECONOMICA					
		CAPITULO 6. INVERSIONES REALES				
		Art. 60. Inversión nueva en infraestructuras y bienes destinados al uso general				
133	6090001	Ordenación del tráfico y del estacionamiento. Adquisición de Señales para Regulación del	15.000,00	15.000,00	15.000,00	
		Art. 61. Inversiones de reposición de infraestructuras y bienes destinados al uso general				
133	6190000	Ordenación del tráfico y del estacionamiento. Reposición de Motor en Aparcamiento de	4.000,00	4.000,00	4.000,00	
TOTAL CAPITULO 6. GRUPO DE PROGRAMAS 1.3.3						19.000,00

Ayuntamiento de La Solana

PRESUPUESTO ECONOMICO DE GASTOS

RELACION DE APLICACIONES PRESUPUESTARIAS

AREA DE GASTO: 1

POLITICA DE GASTO: 1.3

GRUPO DE PROGRAMAS: 1.3.4

APLICACIÓN PRESUPUESTARIA		DENOMINACION DE LA APLICACIÓN	POR SUBCONCEPTO	POR CONCEPTO	POR ARTICULO	POR CAPITULO
CLASIFI. POR PRG.	CLASIFICACION ECONOMICA					
134	6190000	<p style="text-align: center;">CAPITULO 6. INVERSIONES REALES</p> <p>Art. 61. Inversiones de reposición de infraestructuras y bienes destinados al uso general</p> <p>Eliminación de Postes de UFD, S.A., mediante el Soterramiento de Cruces en las Vías Públicas</p>	15.000,00	15.000,00	15.000,00	
TOTAL CAPITULO 6. GRUPO DE PROGRAMAS 1.3.4						15.000,00

Ayuntamiento de La Solana

PRESUPUESTO ECONOMICO DE GASTOS

RELACION DE APLICACIONES PRESUPUESTARIAS

AREA DE GASTO: 1

POLITICA DE GASTO: 1.3

GRUPO DE PROGRAMAS: 1.3.5

APLICACIÓN PRESUPUESTARIA		DENOMINACION DE LA APLICACIÓN	POR SUBCONCEPTO	POR CONCEPTO	POR ARTICULO	POR CAPITULO
CLASIFI. POR PRG.	CLASIFICACION ECONOMICA					
		CAPITULO 2. GASTOS CORRIENTES EN BIENES Y SERVICIOS				
		Art. 22. Material, suministros y otros				
135	2200000	Protección civil. Ordinario no inventariable	100,00	100,00		
135	2219900	Protección civil. Otros suministros	600,00	600,00		
135	2240000	Protección civil. Primas de seguros	500,00	500,00	1.200,00	
TOTAL CAPITULO 2. GRUPO DE PROGRAMAS 1.3.5						1.200,00

Ayuntamiento de La Solana

PRESUPUESTO ECONOMICO DE GASTOS

RELACION DE APLICACIONES PRESUPUESTARIAS

AREA DE GASTO: 1

POLITICA DE GASTO: 1.3

GRUPO DE PROGRAMAS: 1.3.6

APLICACIÓN PRESUPUESTARIA		DENOMINACION DE LA APLICACIÓN	POR SUBCONCEPTO	POR CONCEPTO	POR ARTICULO	POR CAPITULO
CLASIFI. POR PRG.	CLASIFICACION ECONOMICA					
136	4670000	<p style="text-align: center;">CAPITULO 4. TRANSFERENCIAS CORRIENTES</p> <p>Art. 46. A Entidades Locales</p> <p>Servicio de prevención y extinción de incendios. A Consorcios. Transferencias. Al resto de</p>	100,00	100,00	100,00	
TOTAL CAPITULO 4. GRUPO DE PROGRAMAS 1.3.6						100,00

Ayuntamiento de La Solana

PRESUPUESTO ECONOMICO DE GASTOS

RELACION DE APLICACIONES PRESUPUESTARIAS

AREA DE GASTO: 1

POLITICA DE GASTO: 1.5

GRUPO DE PROGRAMAS: 1.5.0

APLICACIÓN PRESUPUESTARIA		DENOMINACION DE LA APLICACIÓN	POR SUBCONCEPTO	POR CONCEPTO	POR ARTICULO	POR CAPITULO
CLASIFI. POR PRG.	CLASIFICACION ECONOMICA					
		CAPITULO 1. GASTOS DE PERSONAL.				
		Art. 12. Personal funcionario				
150	1200000	Administración General de Vivienda y urbanismo. Obras. Personal Funcionario. Retribuciones	164.750,00	164.750,00		
150	1210000	Administración General de Vivienda y urbanismo. Obras. Personal Funcionario. Retribuciones	120.350,00	120.350,00	285.100,00	
		Art. 13. Personal Laboral				
150	1300000	Administración General de Vivienda y urbanismo. Obras. Personal Laboral Fijo. Retribuciones	218.000,00			
150	1300200	Administración General de Vivienda y urbanismo. Obras. Personal Laboral Fijo. Otras	156.900,00	374.900,00	374.900,00	
		Art. 15. Incentivos al rendimiento				
150	1510000	Administración General de Vivienda y urbanismo. Obras. Gratificaciones	4.000,00	4.000,00	4.000,00	
		Art. 16. Cuotas, prestaciones y gastos sociales a cargo del empleador				
150	1600000	Administración General de Vivienda y urbanismo. Obras. Seguridad Social	225.800,00	225.800,00	225.800,00	
TOTAL CAPITULO 1. GRUPO DE PROGRAMAS 1.5.0						889.800,00

Ayuntamiento de La Solana

PRESUPUESTO ECONOMICO DE GASTOS

RELACION DE APLICACIONES PRESUPUESTARIAS

AREA DE GASTO: 1

POLITICA DE GASTO: 1.5

GRUPO DE PROGRAMAS: 1.5.0

APLICACIÓN PRESUPUESTARIA		DENOMINACION DE LA APLICACIÓN	POR SUBCONCEPTO	POR CONCEPTO	POR ARTICULO	POR CAPITULO
CLASIFI. POR PRG.	CLASIFICACION ECONOMICA					
CAPITULO 2. GASTOS CORRIENTES EN BIENES Y SERVICIOS						
Art. 20. Arrendamientos y cánones						
150	2030000	Administración General de Vivienda y Urbanismo. Obras. Arrendamiento de Maquinaria sin	9.500,00	9.500,00	9.500,00	
Art. 21. Reparaciones, mantenimiento y conservación						
150	2120000	Administración General de Vivienda y urbanismo. Obras. Edificios y otras construcciones.	500,00	500,00		
150	2130000	Administración General de Vivienda y urbanismo. Obras. Maquinaria, instalaciones técnicas y	3.000,00	3.000,00		
150	2140000	Administración General de Vivienda y urbanismo. Obras. Elementos de transporte.	6.000,00	6.000,00	9.500,00	
Art. 22. Material, suministros y otros						
150	2200000	Administración General de Vivienda y urbanismo. Obras. Ordinario no inventariable	300,00	300,00		
150	2210000	Administración General de Vivienda y urbanismo. Obras. Energía eléctrica	12.000,00	12.000,00		
150	2210300	Administración General de Vivienda y urbanismo. Obras. Combustibles y carburantes	18.000,00	18.000,00		
150	2210400	Administración General de Vivienda y urbanismo. Obras. Vestuario Personal Obras y Servicios	7.000,00	7.000,00		
150	2211100	Administración General de Vivienda y urbanismo. Obras. Suministros de repuestos de	9.000,00	9.000,00		
150	2219900	Administración General de Vivienda y urbanismo. Obras. Otros suministros	3.000,00	3.000,00		
150	2220000	Administración General de Vivienda y urbanismo. Obras. Servicios de Telecomunicaciones	1.600,00	1.600,00		
150	2240000	Administración General de Vivienda y urbanismo. Obras. Primas de seguros	10.000,00	10.000,00		
150	2269900	Administración General de Vivienda y urbanismo. Obras. Otros gastos diversos	3.000,00	3.000,00		
150	2269901	Administración General de Vivienda y urbanismo. Gastos derivados de la Venta de Parcelas	2.000,00	2.000,00		
150	2270600	Administración General de Vivienda y urbanismo. Estudios y trabajos técnicos	40.000,00	40.000,00		
150	2279900	Administración General de Vivienda y urbanismo. Obras. Otros trabajos realizados por otras	1.000,00	1.000,00	106.900,00	
Art. 23. Indemnizaciones por razón del servicio						
150	2302000	Administración General de Vivienda y urbanismo. Obras. Dietas. Del personal no directivo	100,00	100,00		
150	2312000	Administración General de Vivienda y urbanismo. Obras. Locomoción. Del personal no	100,00	100,00	200,00	
TOTAL CAPITULO 2. GRUPO DE PROGRAMAS 1.5.0						126.100,00

Ayuntamiento de La Solana

PRESUPUESTO ECONOMICO DE GASTOS

RELACION DE APLICACIONES PRESUPUESTARIAS

AREA DE GASTO: 1

POLITICA DE GASTO: 1.5

GRUPO DE PROGRAMAS: 1.5.0

APLICACIÓN PRESUPUESTARIA		DENOMINACION DE LA APLICACIÓN	POR SUBCONCEPTO	POR CONCEPTO	POR ARTICULO	POR CAPITULO
CLASIFI. POR PRG.	CLASIFICACION ECONOMICA					
		CAPITULO 6. INVERSIONES REALES				
		Art. 60. Inversión nueva en infraestructuras y bienes destinados al uso general				
150	6000000	Expropiación de los Espacios Libres de Uso Público Señalados en el Plan de Ordenación	30.000,00	30.000,00	30.000,00	
		Art. 62. Inversión nueva asociada al funcionamiento operativo de los servicios				
150	6290000	Administración General de Vivienda y urbanismo. Obras. Programas Informáticos para el	6.000,00	6.000,00	6.000,00	
TOTAL CAPITULO 6. GRUPO DE PROGRAMAS 1.5.0						36.000,00

Ayuntamiento de La Solana

PRESUPUESTO ECONOMICO DE GASTOS

RELACION DE APLICACIONES PRESUPUESTARIAS

AREA DE GASTO: 1

POLITICA DE GASTO: 1.5

GRUPO DE PROGRAMAS: 1.5.1

APLICACIÓN PRESUPUESTARIA		DENOMINACION DE LA APLICACIÓN	POR SUBCONCEPTO	POR CONCEPTO	POR ARTICULO	POR CAPITULO
CLASIFI. POR PRG.	CLASIFICACION ECONOMICA					
		CAPITULO 6. INVERSIONES REALES				
		Art. 60. Inversión nueva en infraestructuras y bienes destinados al uso general				
151	6090000	Centros de Transformación Unidad de Actuación Norte	92.211,50			
151	6090001	Centro de Seccionamiento en Calle Rosa Chacel	76.720,75			
151	6090002	Centros de Transformación Parque Empresarial	292.001,10	460.933,35	460.933,35	
TOTAL CAPITULO 6. GRUPO DE PROGRAMAS 1.5.1						460.933,35

Ayuntamiento de La Solana

PRESUPUESTO ECONOMICO DE GASTOS

RELACION DE APLICACIONES PRESUPUESTARIAS

AREA DE GASTO: 1

POLITICA DE GASTO: 1.5

GRUPO DE PROGRAMAS: 1.5.3

PROGRAMA: 1.5.3.2

APLICACIÓN PRESUPUESTARIA		DENOMINACION DE LA APLICACIÓN	POR SUBCONCEPTO	POR CONCEPTO	POR ARTICULO	POR CAPITULO
CLASIFI. POR PRG.	CLASIFICACION ECONOMICA					
		CAPITULO 1. GASTOS DE PERSONAL.				
		Art. 12. Personal funcionario				
1532	1200000	Pavimentación de vías públicas. Personal Funcionario. Retribuciones básicas	14.100,00	14.100,00		
1532	1210000	Pavimentación de vías públicas. Personal Funcionario. Retribuciones Complementarias	12.350,00	12.350,00	26.450,00	
		Art. 13. Personal Laboral				
1532	1310000	Pavimentación de vías públicas. Personal Laboral temporal	100,00	100,00	100,00	
		Art. 15. Incentivos al rendimiento				
1532	1510000	Pavimentación de vías públicas. Gratificaciones	800,00	800,00	800,00	
		Art. 16. Cuotas, prestaciones y gastos sociales a cargo del empleador				
1532	1600000	Pavimentación de vías públicas. Seguridad Social	8.300,00	8.300,00	8.300,00	
TOTAL CAPITULO 1. SUBPROGRAMA 1.5.32						35.650,00

Ayuntamiento de La Solana

PRESUPUESTO ECONOMICO DE GASTOS

RELACION DE APLICACIONES PRESUPUESTARIAS

AREA DE GASTO: 1

POLITICA DE GASTO: 1.5

GRUPO DE PROGRAMAS: 1.5.3

PROGRAMA: 1.5.3.2

APLICACIÓN PRESUPUESTARIA		DENOMINACION DE LA APLICACIÓN	POR SUBCONCEPTO	POR CONCEPTO	POR ARTICULO	POR CAPITULO
CLASIFI. POR PRG.	CLASIFICACION ECONOMICA					
1532	2100000	CAPITULO 2. GASTOS CORRIENTES EN BIENES Y SERVICIOS Art. 21. Reparaciones, mantenimiento y conservación Pavimentación de Vías Vúblicas. Infraestructuras y Bienes Naturales. Reparaciones y	12.000,00	12.000,00	12.000,00	
TOTAL CAPITULO 2. SUBPROGRAMA 1.5.32						12.000,00

Ayuntamiento de La Solana

PRESUPUESTO ECONOMICO DE GASTOS

RELACION DE APLICACIONES PRESUPUESTARIAS

AREA DE GASTO: 1

POLITICA DE GASTO: 1.5

GRUPO DE PROGRAMAS: 1.5.3

PROGRAMA: 1.5.3.2

APLICACIÓN PRESUPUESTARIA		DENOMINACION DE LA APLICACIÓN	POR SUBCONCEPTO	POR CONCEPTO	POR ARTICULO	POR CAPITULO
CLASIFI. POR PRG.	CLASIFICACION ECONOMICA					
		CAPITULO 6. INVERSIONES REALES				
		Art. 61. Inversiones de reposición de infraestructuras y bienes destinados al uso general				
1532	6190000	Asfaltado de Vías Públicas	90.000,00			
1532	6190001	Mejora de la Accesibilidad y Plataforma Única en Vías Públicas	60.000,00			
1532	6190002	Inversión en Acerados	40.000,00			
1532	6190003	Asfaltado en Calles Severo Ochoa, Campillos, Francisco Bustillo y Cruz de Hierro	73.839,77	263.839,77	263.839,77	
TOTAL CAPITULO 6. SUBPROGRAMA 1.5.32						263.839,77

Ayuntamiento de La Solana

PRESUPUESTO ECONOMICO DE GASTOS

RELACION DE APLICACIONES PRESUPUESTARIAS

AREA DE GASTO: 1

POLITICA DE GASTO: 1.6

GRUPO DE PROGRAMAS: 1.6.0

APLICACIÓN PRESUPUESTARIA		DENOMINACION DE LA APLICACIÓN	POR SUBCONCEPTO	POR CONCEPTO	POR ARTICULO	POR CAPITULO
CLASIFI. POR PRG.	CLASIFICACION ECONOMICA					
		CAPITULO 2. GASTOS CORRIENTES EN BIENES Y SERVICIOS				
		Art. 20. Arrendamientos y cánones				
160	2090000	Alcantarillado. Cánones	70.000,00	70.000,00	70.000,00	
		Art. 21. Reparaciones, mantenimiento y conservación				
160	2100000	Alcantarillado. Infraestructuras y bienes naturales. Reparaciones y conservación	3.000,00	3.000,00	3.000,00	
TOTAL CAPITULO 2. GRUPO DE PROGRAMAS 1.6.0						73.000,00

Ayuntamiento de La Solana

PRESUPUESTO ECONOMICO DE GASTOS

RELACION DE APLICACIONES PRESUPUESTARIAS

AREA DE GASTO: 1

POLITICA DE GASTO: 1.6

GRUPO DE PROGRAMAS: 1.6.1

APLICACIÓN PRESUPUESTARIA		DENOMINACION DE LA APLICACIÓN	POR SUBCONCEPTO	POR CONCEPTO	POR ARTICULO	POR CAPITULO
CLASIFI. POR PRG.	CLASIFICACION ECONOMICA					
161	2100000	CAPITULO 2. GASTOS CORRIENTES EN BIENES Y SERVICIOS Art. 21. Reparaciones, mantenimiento y conservación Abastecimiento domiciliario de agua potable. Infraestructuras y bienes naturales. Reparaciones	3.000,00	3.000,00	3.000,00	
TOTAL CAPITULO 2. GRUPO DE PROGRAMAS 1.6.1						3.000,00

Ayuntamiento de La Solana

PRESUPUESTO ECONOMICO DE GASTOS

RELACION DE APLICACIONES PRESUPUESTARIAS

AREA DE GASTO: 1

POLITICA DE GASTO: 1.6

GRUPO DE PROGRAMAS: 1.6.1

APLICACIÓN PRESUPUESTARIA		DENOMINACION DE LA APLICACIÓN	POR SUBCONCEPTO	POR CONCEPTO	POR ARTICULO	POR CAPITULO
CLASIFI. POR PRG.	CLASIFICACION ECONOMICA					
		CAPITULO 6. INVERSIONES REALES				
		Art. 61. Inversiones de reposición de infraestructuras y bienes destinados al uso general				
161	6190000	Abastecimiento domiciliario de agua potable. Renovación Redes de Abastecimiento	140.000,00			
161	6190001	Renovación de Redes de Abastecimiento Calles Garridas, Vicente Barrera y Hondillo del Plan	153.478,38	293.478,38	293.478,38	
		Art. 62. Inversión nueva asociada al funcionamiento operativo de los servicios				
161	6230000	Contador, filtro, aspirante y caseta de protección para extracción de agua en depósito La	3.000,00			
161	6230001	Suministro de variador de velocidad para el decantador nº 2 de la ETAP	3.200,00	6.200,00	6.200,00	
TOTAL CAPITULO 6. GRUPO DE PROGRAMAS 1.6.1						299.678,38

Ayuntamiento de La Solana

PRESUPUESTO ECONOMICO DE GASTOS

RELACION DE APLICACIONES PRESUPUESTARIAS

AREA DE GASTO: 1

POLITICA DE GASTO: 1.6

GRUPO DE PROGRAMAS: 1.6.2

PROGRAMA: 1.6.2.1

APLICACIÓN PRESUPUESTARIA		DENOMINACION DE LA APLICACIÓN	POR SUBCONCEPTO	POR CONCEPTO	POR ARTICULO	POR CAPITULO
CLASIFI. POR PRG.	CLASIFICACION ECONOMICA					
1621	2100000	CAPITULO 2. GASTOS CORRIENTES EN BIENES Y SERVICIOS Art. 21. Reparaciones, mantenimiento y conservación Recogida de residuos. Infraestructuras y bienes naturales. Reparaciones y conservación	3.000,00	3.000,00	3.000,00	
TOTAL CAPITULO 2. SUBPROGRAMA 1.6.21						3.000,00

Ayuntamiento de La Solana

PRESUPUESTO ECONOMICO DE GASTOS

RELACION DE APLICACIONES PRESUPUESTARIAS

AREA DE GASTO: 1

POLITICA DE GASTO: 1.6

GRUPO DE PROGRAMAS: 1.6.2

PROGRAMA: 1.6.2.1

APLICACIÓN PRESUPUESTARIA		DENOMINACION DE LA APLICACIÓN	POR SUBCONCEPTO	POR CONCEPTO	POR ARTICULO	POR CAPITULO
CLASIFI. POR PRG.	CLASIFICACION ECONOMICA					
1621	4670000	<p style="text-align: center;">CAPITULO 4. TRANSFERENCIAS CORRIENTES</p> <p>Art. 46. A Entidades Locales</p> <p>Recogida de residuos. A Consorcios. Consorcio Provincial de Residuos Sólidos Urbanos.</p>	725.000,00	725.000,00	725.000,00	
TOTAL CAPITULO 4. SUBPROGRAMA 1.6.21						725.000,00

Ayuntamiento de La Solana

PRESUPUESTO ECONOMICO DE GASTOS

RELACION DE APLICACIONES PRESUPUESTARIAS

AREA DE GASTO: 1

POLITICA DE GASTO: 1.6

GRUPO DE PROGRAMAS: 1.6.2

PROGRAMA: 1.6.2.1

APLICACIÓN PRESUPUESTARIA		DENOMINACION DE LA APLICACIÓN	POR SUBCONCEPTO	POR CONCEPTO	POR ARTICULO	POR CAPITULO
CLASIFI. POR PRG.	CLASIFICACION ECONOMICA					
1621	6190000	<p style="text-align: center;">CAPITULO 6. INVERSIONES REALES</p> <p>Art. 61. Inversiones de reposición de infraestructuras y bienes destinados al uso general</p> <p>Recogida de residuos. Otras inversiones de reposición en infraestructuras y bienes destinados</p>	72.762,26	72.762,26	72.762,26	
TOTAL CAPITULO 6. SUBPROGRAMA 1.6.21						72.762,26

Ayuntamiento de La Solana

PRESUPUESTO ECONOMICO DE GASTOS

RELACION DE APLICACIONES PRESUPUESTARIAS

AREA DE GASTO: 1

POLITICA DE GASTO: 1.6

GRUPO DE PROGRAMAS: 1.6.3

APLICACIÓN PRESUPUESTARIA		DENOMINACION DE LA APLICACIÓN	POR SUBCONCEPTO	POR CONCEPTO	POR ARTICULO	POR CAPITULO
CLASIFI. POR PRG.	CLASIFICACION ECONOMICA					
		CAPITULO 1. GASTOS DE PERSONAL.				
		Art. 13. Personal Laboral				
163	1310000	Limpieza viaria. Personal Laboral temporal	100,00	100,00	100,00	
		Art. 16. Cuotas, prestaciones y gastos sociales a cargo del empleador				
163	1600000	Limpieza viaria. Seguridad Social	35,00	35,00	35,00	
TOTAL CAPITULO 1. GRUPO DE PROGRAMAS 1.6.3						135,00

Ayuntamiento de La Solana

PRESUPUESTO ECONOMICO DE GASTOS

RELACION DE APLICACIONES PRESUPUESTARIAS

AREA DE GASTO: 1

POLITICA DE GASTO: 1.6

GRUPO DE PROGRAMAS: 1.6.3

APLICACIÓN PRESUPUESTARIA		DENOMINACION DE LA APLICACIÓN	POR SUBCONCEPTO	POR CONCEPTO	POR ARTICULO	POR CAPITULO
CLASIFI. POR PRG.	CLASIFICACION ECONOMICA					
163	2270000	CAPITULO 2. GASTOS CORRIENTES EN BIENES Y SERVICIOS Art. 22. Material, suministros y otros Limpieza viaria. Limpieza y Aseo	356.900,00	356.900,00	356.900,00	
TOTAL CAPITULO 2. GRUPO DE PROGRAMAS 1.6.3						356.900,00

Ayuntamiento de La Solana

PRESUPUESTO ECONOMICO DE GASTOS

RELACION DE APLICACIONES PRESUPUESTARIAS

AREA DE GASTO: 1

POLITICA DE GASTO: 1.6

GRUPO DE PROGRAMAS: 1.6.4

APLICACIÓN PRESUPUESTARIA		DENOMINACION DE LA APLICACIÓN	POR SUBCONCEPTO	POR CONCEPTO	POR ARTICULO	POR CAPITULO
CLASIFI. POR PRG.	CLASIFICACION ECONOMICA					
		CAPITULO 1. GASTOS DE PERSONAL.				
		Art. 13. Personal Laboral				
164	1300000	Cementerio y servicios funerarios. Personal Laboral Fijo. Retribuciones básicas	23.300,00			
164	1300200	Cementerio y servicios funerarios. Personal Laboral Fijo. Otras remuneraciones	21.100,00	44.400,00		
164	1310000	Cementerio y servicios funerarios. Personal Laboral temporal	1.800,00	1.800,00	46.200,00	
		Art. 15. Incentivos al rendimiento				
164	1510000	Cementerio y servicios funerarios. Gratificaciones	100,00	100,00	100,00	
		Art. 16. Cuotas, prestaciones y gastos sociales a cargo del empleador				
164	1600000	Cementerio y servicios funerarios. Seguridad Social	16.000,00	16.000,00	16.000,00	
TOTAL CAPITULO 1. GRUPO DE PROGRAMAS 1.6.4						62.300,00

Ayuntamiento de La Solana

PRESUPUESTO ECONOMICO DE GASTOS

RELACION DE APLICACIONES PRESUPUESTARIAS

AREA DE GASTO: 1

POLITICA DE GASTO: 1.6

GRUPO DE PROGRAMAS: 1.6.4

APLICACIÓN PRESUPUESTARIA		DENOMINACION DE LA APLICACIÓN	POR SUBCONCEPTO	POR CONCEPTO	POR ARTICULO	POR CAPITULO
CLASIFI. POR PRG.	CLASIFICACION ECONOMICA					
		CAPITULO 2. GASTOS CORRIENTES EN BIENES Y SERVICIOS				
		Art. 21. Reparaciones, mantenimiento y conservación				
164	2120000	Cementerio y servicios funerarios. Edificios y otras construcciones. Reparaciones,	5.000,00	5.000,00	5.000,00	
		Art. 22. Material, suministros y otros				
164	2211000	Cementerio y servicios funerarios. Productos de limpieza y aseo	500,00	500,00		
164	2269900	Cementerio y servicios funerarios. Otros gastos diversos	1.000,00	1.000,00	1.500,00	
TOTAL CAPITULO 2. GRUPO DE PROGRAMAS 1.6.4						6.500,00

Ayuntamiento de La Solana

PRESUPUESTO ECONOMICO DE GASTOS

RELACION DE APLICACIONES PRESUPUESTARIAS

AREA DE GASTO: 1

POLITICA DE GASTO: 1.6

GRUPO DE PROGRAMAS: 1.6.4

APLICACIÓN PRESUPUESTARIA		DENOMINACION DE LA APLICACIÓN	POR SUBCONCEPTO	POR CONCEPTO	POR ARTICULO	POR CAPITULO
CLASIFI. POR PRG.	CLASIFICACION ECONOMICA					
		CAPITULO 6. INVERSIONES REALES				
		Art. 60. Inversión nueva en infraestructuras y bienes destinados al uso general				
164	6000000	Cementerio y servicios funerarios.Compra Terreno para Ampliación Cementerio Municipal	36.000,00	36.000,00		
164	6090000	Cementerio y servicios funerarios. Construcción nuevas Sepulturas Cementerio Municipal	40.000,00	40.000,00		
164	6090001	Cementerio y servicios funerarios. Construcción Columbarios Cementerio Municipal	15.000,00	15.000,00	91.000,00	
TOTAL CAPITULO 6. GRUPO DE PROGRAMAS 1.6.4						91.000,00

Ayuntamiento de La Solana

PRESUPUESTO ECONOMICO DE GASTOS

RELACION DE APLICACIONES PRESUPUESTARIAS

AREA DE GASTO: 1

POLITICA DE GASTO: 1.6

GRUPO DE PROGRAMAS: 1.6.5

APLICACIÓN PRESUPUESTARIA		DENOMINACION DE LA APLICACIÓN	POR SUBCONCEPTO	POR CONCEPTO	POR ARTICULO	POR CAPITULO
CLASIFI. POR PRG.	CLASIFICACION ECONOMICA					
		CAPITULO 1. GASTOS DE PERSONAL.				
		Art. 12. Personal funcionario				
165	1200000	Alumbrado público. Personal Funcionario. Retribuciones básicas	47.000,00	47.000,00		
165	1210000	Alumbrado público. Personal Funcionario. Retribuciones Complementarias	32.900,00	32.900,00	79.900,00	
		Art. 15. Incentivos al rendimiento				
165	1510000	Alumbrado público. Gratificaciones	200,00	200,00	200,00	
		Art. 16. Cuotas, prestaciones y gastos sociales a cargo del empleador				
165	1600000	Alumbrado público. Seguridad Social	24.000,00	24.000,00	24.000,00	
TOTAL CAPITULO 1. GRUPO DE PROGRAMAS 1.6.5						104.100,00

Ayuntamiento de La Solana

PRESUPUESTO ECONOMICO DE GASTOS

RELACION DE APLICACIONES PRESUPUESTARIAS

AREA DE GASTO: 1

POLITICA DE GASTO: 1.6

GRUPO DE PROGRAMAS: 1.6.5

APLICACIÓN PRESUPUESTARIA		DENOMINACION DE LA APLICACIÓN	POR SUBCONCEPTO	POR CONCEPTO	POR ARTICULO	POR CAPITULO
CLASIFI. POR PRG.	CLASIFICACION ECONOMICA					
CAPITULO 2. GASTOS CORRIENTES EN BIENES Y SERVICIOS						
Art. 21. Reparaciones, mantenimiento y conservación						
165	2100000	Alumbrado público. Infraestructuras y bienes naturales. Reparaciones y conservación	500,00	500,00	500,00	
Art. 22. Material, suministros y otros						
165	2210000	Alumbrado público. Energía eléctrica	140.000,00			
165	2211200	Alumbrado público. Suministros de material electrónico, eléctrico y de telecomunicaciones	10.000,00			
165	2219900	Alumbrado público. Otros suministros	1.500,00	151.500,00		
165	2269900	Alumbrado público. Otros gastos diversos	1.500,00	1.500,00		
165	2279900	Alumbrado público. Telegestión del Alumbrado Público. Otros trabajos realizados por otras	7.000,00	7.000,00		
165	2279901	Alumbrado público. Otros trabajos realizados por otras empresas y profesionales	5.000,00	5.000,00	165.000,00	
TOTAL CAPITULO 2. GRUPO DE PROGRAMAS 1.6.5						165.500,00

Ayuntamiento de La Solana

PRESUPUESTO ECONOMICO DE GASTOS

RELACION DE APLICACIONES PRESUPUESTARIAS

AREA DE GASTO: 1

POLITICA DE GASTO: 1.6

GRUPO DE PROGRAMAS: 1.6.5

APLICACIÓN PRESUPUESTARIA		DENOMINACION DE LA APLICACIÓN	POR SUBCONCEPTO	POR CONCEPTO	POR ARTICULO	POR CAPITULO
CLASIFI. POR PRG.	CLASIFICACION ECONOMICA					
165	6090000	<p style="text-align: center;">CAPITULO 6. INVERSIONES REALES</p> <p>Art. 60. Inversión nueva en infraestructuras y bienes destinados al uso general</p> <p>Electrificación UA Norte 6, 7 y 13</p>	45.809,45	45.809,45	45.809,45	
TOTAL CAPITULO 6. GRUPO DE PROGRAMAS 1.6.5						45.809,45

Ayuntamiento de La Solana

PRESUPUESTO ECONOMICO DE GASTOS

RELACION DE APLICACIONES PRESUPUESTARIAS

AREA DE GASTO: 1

POLITICA DE GASTO: 1.7

GRUPO DE PROGRAMAS: 1.7.0

APLICACIÓN PRESUPUESTARIA		DENOMINACION DE LA APLICACIÓN	POR SUBCONCEPTO	POR CONCEPTO	POR ARTICULO	POR CAPITULO
CLASIFI. POR PRG.	CLASIFICACION ECONOMICA					
		CAPITULO 2. GASTOS CORRIENTES EN BIENES Y SERVICIOS				
		Art. 22. Material, suministros y otros				
170	2269900	Administración general del medio ambiente. Otros gastos diversos	3.000,00	3.000,00		
170	2279900	Administración general del medio ambiente. Otros trabajos realizados por otras empresas y	5.900,00	5.900,00	8.900,00	
		Art. 26. Trabajos realizados por instituciones sin fines de lucro				
170	2600000	Administración general del medio ambiente. Gestión de la Perrera Municipal. Trabajos	15.000,00	15.000,00	15.000,00	
TOTAL CAPITULO 2. GRUPO DE PROGRAMAS 1.7.0						23.900,00

Ayuntamiento de La Solana

PRESUPUESTO ECONOMICO DE GASTOS

RELACION DE APLICACIONES PRESUPUESTARIAS

AREA DE GASTO: 1

POLITICA DE GASTO: 1.7

GRUPO DE PROGRAMAS: 1.7.0

APLICACIÓN PRESUPUESTARIA		DENOMINACION DE LA APLICACIÓN	POR SUBCONCEPTO	POR CONCEPTO	POR ARTICULO	POR CAPITULO
CLASIFI. POR PRG.	CLASIFICACION ECONOMICA					
		CAPITULO 4. TRANSFERENCIAS CORRIENTES				
		Art. 48. A familias e Instituciones din fines de lucro				
170	4800000	Administración general del medio ambiente. Convenio Colegio Veterinarios. Gestión de	12.500,00			
170	4800001	Administración general del medio ambiente. Convenio Asociación Tres Patas. Gestión de	11.250,00			
170	4800002	Administración general del medio ambiente. Convenio ADEPA. Gestión Perrera Municipal	45.000,00	68.750,00	68.750,00	
TOTAL CAPITULO 4. GRUPO DE PROGRAMAS 1.7.0						68.750,00

Ayuntamiento de La Solana

PRESUPUESTO ECONOMICO DE GASTOS

RELACION DE APLICACIONES PRESUPUESTARIAS

AREA DE GASTO: 1

POLITICA DE GASTO: 1.7

GRUPO DE PROGRAMAS: 1.7.0

APLICACIÓN PRESUPUESTARIA		DENOMINACION DE LA APLICACIÓN	POR SUBCONCEPTO	POR CONCEPTO	POR ARTICULO	POR CAPITULO
CLASIFI. POR PRG.	CLASIFICACION ECONOMICA					
170	6190000	<p style="text-align: center;">CAPITULO 6. INVERSIONES REALES</p> <p>Art. 61. Inversiones de reposición de infraestructuras y bienes destinados al uso general</p> <p>Administración general del medio ambiente. Obras de Mejora en la Perrera Municipal. Otras</p>	18.000,00	18.000,00	18.000,00	
TOTAL CAPITULO 6. GRUPO DE PROGRAMAS 1.7.0						18.000,00

Ayuntamiento de La Solana

PRESUPUESTO ECONOMICO DE GASTOS

RELACION DE APLICACIONES PRESUPUESTARIAS

AREA DE GASTO: 1

POLITICA DE GASTO: 1.7

GRUPO DE PROGRAMAS: 1.7.1

APLICACIÓN PRESUPUESTARIA		DENOMINACION DE LA APLICACIÓN	POR SUBCONCEPTO	POR CONCEPTO	POR ARTICULO	POR CAPITULO
CLASIFI. POR PRG.	CLASIFICACION ECONOMICA					
		CAPITULO 1. GASTOS DE PERSONAL.				
		Art. 12. Personal funcionario				
171	1200000	Parques y jardines. Personal Funcionario. Retribuciones básicas	26.950,00	26.950,00		
171	1210000	Parques y jardines. Personal Funcionario. Retribuciones Complementarias	20.950,00	20.950,00	47.900,00	
		Art. 13. Personal Laboral				
171	1300000	Parques y jardines. Personal Laboral. Retribuciones Básicas	11.325,00			
171	1300200	Parques y jardines. Personal Laboral. Retribucioes Complemetarias	9.700,00	21.025,00		
171	1310000	Parques y jardines. Personal Laboral temporal	26.300,00	26.300,00	47.325,00	
		Art. 15. Incentivos al rendimiento				
171	1510000	Parques y jardines. Gratificaciones	200,00	200,00	200,00	
		Art. 16. Cuotas, prestaciones y gastos sociales a cargo del empleador				
171	1600000	Parques y jardines. Seguridad Social	31.950,00	31.950,00	31.950,00	
TOTAL CAPITULO 1. GRUPO DE PROGRAMAS 1.7.1						127.375,00

Ayuntamiento de La Solana

PRESUPUESTO ECONOMICO DE GASTOS

RELACION DE APLICACIONES PRESUPUESTARIAS

AREA DE GASTO: 1

POLITICA DE GASTO: 1.7

GRUPO DE PROGRAMAS: 1.7.1

APLICACIÓN PRESUPUESTARIA		DENOMINACION DE LA APLICACIÓN	POR SUBCONCEPTO	POR CONCEPTO	POR ARTICULO	POR CAPITULO
CLASIFI. POR PRG.	CLASIFICACION ECONOMICA					
		CAPITULO 2. GASTOS CORRIENTES EN BIENES Y SERVICIOS				
		Art. 20. Arrendamientos y cánones				
171	2030000	Parques y Jardines. Arrendamientos de maquinaria sin conductor	14.500,00	14.500,00	14.500,00	
		Art. 21. Reparaciones, mantenimiento y conservación				
171	2100000	Parques y jardines. Infraestructuras y bienes naturales. Reparaciones y conservación	4.000,00	4.000,00		
171	2130000	Parques y jardines. Maquinaria, instalaciones técnicas y utillaje. Reparaciones y conservación	2.000,00	2.000,00		
171	2140000	Parques y jardines. Elementos de transporte. Reparaciones y conservación	1.500,00	1.500,00	7.500,00	
		Art. 22. Material, suministros y otros				
171	2210300	Parques y jardines. Combustibles y carburantes	3.000,00	3.000,00		
171	2269900	Parques y jardines. Otros gastos diversos	2.000,00	2.000,00		
171	2279900	Parques y jardines. Mantenimiento. Otros trabajos realizados por otras empresas y	70.000,00	70.000,00	75.000,00	
TOTAL CAPITULO 2. GRUPO DE PROGRAMAS 1.7.1						97.000,00

Ayuntamiento de La Solana

PRESUPUESTO ECONOMICO DE GASTOS

RELACION DE APLICACIONES PRESUPUESTARIAS

AREA DE GASTO: 1

POLITICA DE GASTO: 1.7

GRUPO DE PROGRAMAS: 1.7.1

APLICACIÓN PRESUPUESTARIA		DENOMINACION DE LA APLICACIÓN	POR SUBCONCEPTO	POR CONCEPTO	POR ARTICULO	POR CAPITULO
CLASIFI. POR PRG.	CLASIFICACION ECONOMICA					
		CAPITULO 6. INVERSIONES REALES				
		Art. 60. Inversión nueva en infraestructuras y bienes destinados al uso general				
171	6090000	Sistema de Riego para Parque Municipal 1ª Fase	40.000,00			
171	6090002	Iluminación del Parque Municipal	40.000,00	80.000,00	80.000,00	
		Art. 61. Inversiones de reposición de infraestructuras y bienes destinados al uso general				
171	6190000	Inversiones de Mejora en los Parques y Jardines de la Localidad	40.000,00			
171	6190001	Reordenación y Mejora Parque de “La Minilla” y Parque de “Casas Blancas”	41.140,00	81.140,00	81.140,00	
		Art. 62. Inversión nueva asociada al funcionamiento operativo de los servicios				
171	6230000	Adquisición de Tractor para Parques y Jardines	6.000,00	6.000,00	6.000,00	
TOTAL CAPITULO 6. GRUPO DE PROGRAMAS 1.7.1						167.140,00

Ayuntamiento de La Solana

PRESUPUESTO ECONOMICO DE GASTOS

RESUMEN ECONOMICO POR CAPITULOS DEL AREA DE GASTO: 1 SERVICIOS PUBLICOS BASICOS

CAPITULOS									
	I	II	III	IV	V	VI	VII	VIII	IX
GRP. DE PRG.	Gastos de Personal	Gastos en bienes ctes. y servicios	Gastos Financieros	Transferencias Corrientes	Fondo de Contingencia	Inversiones Reales	Transferencias de capital	Activos Financieros	Pasivos Financieros
1.3.2	848.700,00	43.900,00				78.286,38			
1.3.3		43.000,00				19.000,00			
1.3.4						15.000,00			
1.3.5		1.200,00							
1.3.6				100,00					
1.5.0	889.800,00	126.100,00				36.000,00			
1.5.1						460.933,35			
1.5.32	35.650,00	12.000,00				263.839,77			
1.6.0		73.000,00							
1.6.1		3.000,00				299.678,38			
1.6.21		3.000,00		725.000,00		72.762,26			
1.6.3	135,00	356.900,00							
1.6.4	62.300,00	6.500,00				91.000,00			
1.6.5	104.100,00	165.500,00				45.809,45			
TOTALES									

Ayuntamiento de La Solana

PRESUPUESTO ECONOMICO DE GASTOS

RESUMEN ECONOMICO POR CAPITULOS DEL AREA DE GASTO: 1 SERVICIOS PUBLICOS BASICOS

CAPITULOS									
	I	II	III	IV	V	VI	VII	VIII	IX
GRP. DE PRG.	Gastos de Personal	Gastos en bienes ctes. y servicios	Gastos Financieros	Transferencias Corrientes	Fondo de Contingencia	Inversiones Reales	Transferencias de capital	Activos Financieros	Pasivos Financieros
1.7.0		23.900,00		68.750,00		18.000,00			
1.7.1	127.375,00	97.000,00				167.140,00			
TOTALES	2.068.060,00	955.000,00		793.850,00		1.567.449,59			

PRESUPUESTO ECONOMICO DE GASTOS

RESUMEN ECONOMICO POR CAPITULOS DEL AREA DE GASTO: 1 SERVICIOS PUBLICOS BASICOS

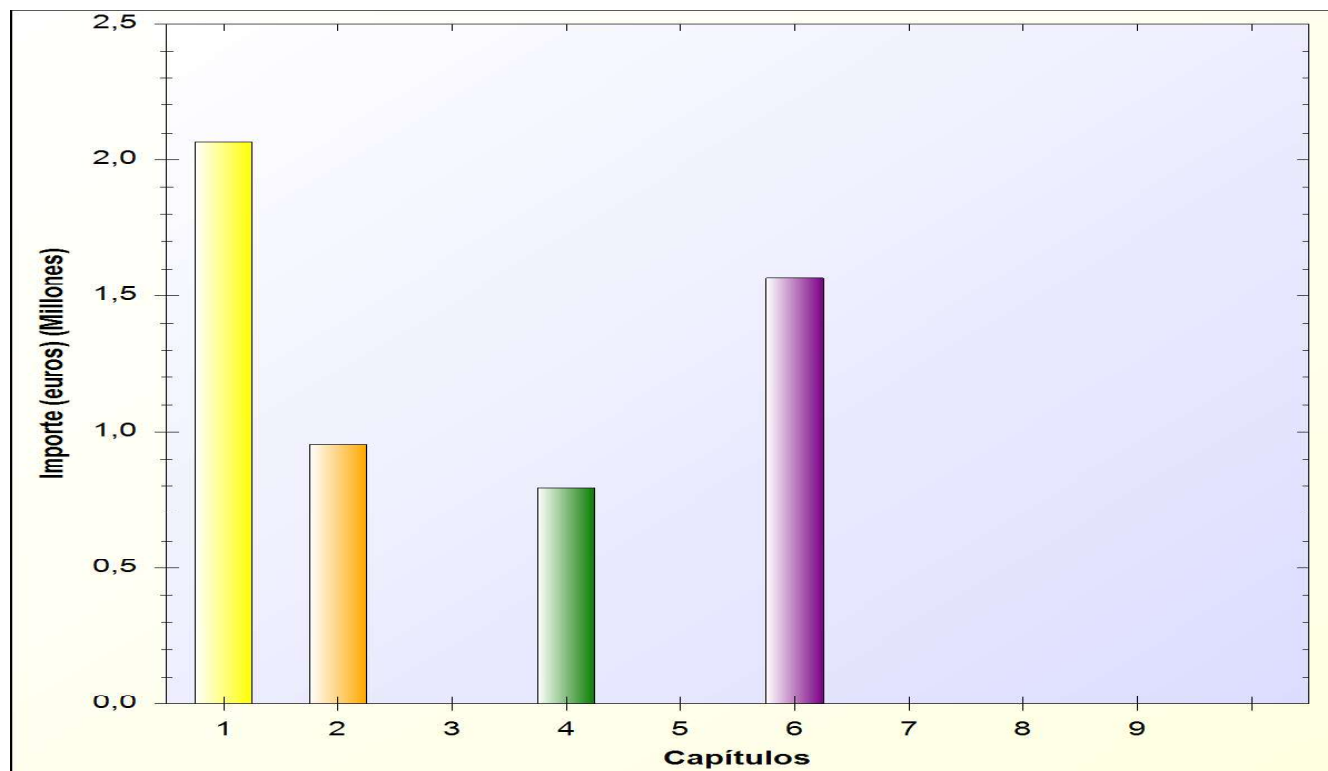

Ayuntamiento de La Solana

ESTADO DE GASTOS

EJERCICIO 2025

AREA DE GASTO 2

ACTUACIONES DE PROTECCION Y PROMOCION SOCIAL.

- * POLITICA DE GASTO 2.2: Otras prestaciones económicas a favor de empleados.
 - GRUPO DE PROGRAMAS 2.21: Otras prestaciones económicas a favor de empleados.
- * POLITICA DE GASTO 2.3: Servicios sociales y promoción social.
 - GRUPO DE PROGRAMAS 2.31: Asistencia social primaria.
- * POLITICA DE GASTO 2.4: Fomento del empleo.
 - GRUPO DE PROGRAMAS 2.41: Fomento del empleo.

Ayuntamiento de La Solana

PRESUPUESTO ECONOMICO DE GASTOS

RELACION DE APLICACIONES PRESUPUESTARIAS

AREA DE GASTO: 2

POLITICA DE GASTO: 2.2

GRUPO DE PROGRAMAS: 2.2.1

APLICACIÓN PRESUPUESTARIA		DENOMINACION DE LA APLICACIÓN	POR SUBCONCEPTO	POR CONCEPTO	POR ARTICULO	POR CAPITULO
CLASIFI. POR PRG.	CLASIFICACION ECONOMICA					
		CAPITULO 1. GASTOS DE PERSONAL.				
		Art. 15. Incentivos al rendimiento				
221	1500000	Otras prestaciones económicas a favor de empleados. Productividad	40.000,00	40.000,00	40.000,00	
		Art. 16. Cuotas, prestaciones y gastos sociales a cargo del empleador				
221	1610400	Otras prestaciones económicas a favor de empleados. Indemnizaciones al personal laboral por	20.000,00	20.000,00	20.000,00	
TOTAL CAPITULO 1. GRUPO DE PROGRAMAS 2.2.1						60.000,00

Ayuntamiento de La Solana

PRESUPUESTO ECONOMICO DE GASTOS

RELACION DE APLICACIONES PRESUPUESTARIAS

AREA DE GASTO: 2

POLITICA DE GASTO: 2.2

GRUPO DE PROGRAMAS: 2.2.1

APLICACIÓN PRESUPUESTARIA		DENOMINACION DE LA APLICACIÓN	POR SUBCONCEPTO	POR CONCEPTO	POR ARTICULO	POR CAPITULO
CLASIFI. POR PRG.	CLASIFICACION ECONOMICA					
221	8300000	<p style="text-align: center;">CAPITULO 8. ACTIVOS FINANCIEROS</p> <p>Art. 83. Concesión de préstamos fuera del sector público</p> <p>Anticipos al Personal</p>	10.000,00	10.000,00	10.000,00	
TOTAL CAPITULO 8. GRUPO DE PROGRAMAS 2.2.1						10.000,00

Ayuntamiento de La Solana

PRESUPUESTO ECONOMICO DE GASTOS

RELACION DE APLICACIONES PRESUPUESTARIAS

AREA DE GASTO: 2

POLITICA DE GASTO: 2.3

GRUPO DE PROGRAMAS: 2.3.1

APLICACIÓN PRESUPUESTARIA		DENOMINACION DE LA APLICACIÓN	POR SUBCONCEPTO	POR CONCEPTO	POR ARTICULO	POR CAPITULO
CLASIFI. POR PRG.	CLASIFICACION ECONOMICA					
CAPITULO 1. GASTOS DE PERSONAL.						
Art. 12. Personal funcionario						
231	1200000	Asistencia social primaria. Servicios Sociales. Personal Funcionario. Retribuciones básicas	110.900,00			
231	1200001	Asistencia social primaria. Centro de la Mujer. Personal Funcionario. Retribuciones básicas	44.700,00	155.600,00		
231	1210000	Asistencia social primaria. Servicios Sociales. Personal Funcionario. Retribuciones	59.400,00	59.400,00		
231	1210001	Asistencia social primaria. Centro de la Mujer. Personal Funcionario. Retribuciones	24.600,00	24.600,00	239.600,00	
Art. 13. Personal Laboral						
231	1300000	Asistencia social primaria. Servicios Sociales. Personal Laboral Fijo. Retribuciones básicas	75.900,00			
231	1300001	Asistencia social primaria. Centro de la Mujer. Personal Laboral Fijo. Retribuciones básicas	43.000,00			
231	1300002	Asistencia social primaria. Vivienda Tutelada de Mayores. Personal Laboral Fijo.	162.100,00			
231	1300200	Asistencia social primaria. Servicios Sociales. Personal Laboral Fijo. Otras remuneraciones	45.800,00			
231	1300201	Asistencia social primaria. Centro de la Mujer. Personal Laboral Fijo. Otras remuneraciones	23.500,00			
231	1300202	Asistencia social primaria. Vivienda Tutelada de Mayores. Personal Laboral Fijo. Otras	145.800,00	496.100,00		
231	1310000	Asistencia social primaria. Servicios Sociales. Laboral temporal	100,00	100,00		
231	1310001	Asistencia social primaria. Plan Corresponsables. Personal Laboral temporal	44.170,00	44.170,00		
231	1310002	Asistencia social primaria. Centro de la Mujer. Personal Laboral temporal	100,00	100,00		
231	1310003	Asistencia social primaria. Vivienda Tutelada de Mayores. Personal Laboral temporal	100,00	100,00	540.570,00	
Art. 15. Incentivos al rendimiento						
231	1510000	Asistencia social primaria. Servicios Sociales. Gratificaciones	100,00	100,00	100,00	
Art. 16. Cuotas, prestaciones y gastos sociales a cargo del empleador						
231	1600000	Asistencia social primaria. Servicios Sociales. Seguridad Social	90.100,00			
231	1600001	Asistencia social primaria. Centro de la Mujer. Seguridad Social	42.200,00			
231	1600002	Asistencia social primaria. Vivienda Tutelada de Mayores. Seguridad Social	99.600,00			
231	1600003	Asistencia social primaria. Plan Corresponsables. Seguridad Social	14.132,61			
SUMAS Y SIGUE						

Ayuntamiento de La Solana

PRESUPUESTO ECONOMICO DE GASTOS

RELACION DE APLICACIONES PRESUPUESTARIAS

AREA DE GASTO: 2

POLITICA DE GASTO: 2.3

GRUPO DE PROGRAMAS: 2.3.1

APLICACIÓN PRESUPUESTARIA		DENOMINACION DE LA APLICACIÓN	POR SUBCONCEPTO	POR CONCEPTO	POR ARTICULO	POR CAPITULO
CLASIFI. POR PRG.	CLASIFICACION ECONOMICA					
				246.032,61	246.032,61	
TOTAL CAPITULO 1. GRUPO DE PROGRAMAS 2.3.1						1.026.302,61

Ayuntamiento de La Solana

PRESUPUESTO ECONOMICO DE GASTOS

RELACION DE APLICACIONES PRESUPUESTARIAS

AREA DE GASTO: 2

POLITICA DE GASTO: 2.3

GRUPO DE PROGRAMAS: 2.3.1

APLICACIÓN PRESUPUESTARIA		DENOMINACION DE LA APLICACIÓN	POR SUBCONCEPTO	POR CONCEPTO	POR ARTICULO	POR CAPITULO
CLASIFI. POR PRG.	CLASIFICACION ECONOMICA					
CAPITULO 2. GASTOS CORRIENTES EN BIENES Y SERVICIOS						
Art. 21. Reparaciones, mantenimiento y conservación						
231	2120000	Asistencia social primaria. Servicios Sociales. Edificios y otras construcciones. Reparaciones,	300,00			
231	2120001	Asistencia social primaria. Centro de la Mujer. Edificios y otras construcciones. Reparaciones,	300,00			
231	2120002	Asistencia social primaria. Vivienda Tutelada. Edificios y otras construcciones. Reparaciones,	300,00	900,00	900,00	
Art. 22. Material, suministros y otros						
231	2200000	Asistencia social primaria. Servicios Sociales. Ordinario no inventariable	500,00			
231	2200001	Asistencia social primaria. Centro de la Mujer. Ordinario no inventariable	500,00			
231	2200002	Asistencia social primaria. Vivienda Tutelada. Ordinario no inventariable	500,00	1.500,00		
231	2210000	Asistencia social primaria. Servicios Sociales. Energía eléctrica	2.000,00	2.000,00		
231	2210001	Asistencia social primaria. Vivienda Tutelada de Mayores. Energía eléctrica	13.000,00	13.000,00		
231	2210002	Asistencia social primaria. Centro Ocupacional Virgen de Peñarroya. Energía eléctrica	3.000,00	3.000,00		
231	2210300	Asistencia social primaria. Servicios Sociales. Combustibles y carburantes	1.200,00	1.200,00		
231	2210301	Asistencia social primaria. Vivienda Tutelada de Mayores. Combustibles y carburantes	1.200,00	1.200,00		
231	2210400	Asistencia social primaria. Servicios Sociales. Vestuario	2.000,00	2.000,00		
231	2210401	Asistencia social primaria. Vivienda Tutelada de Mayores. Vestuario	2.000,00	2.000,00		
231	2210500	Asistencia social primaria. Servicios Sociales. Productos alimenticios	132.000,00	132.000,00		
231	2210501	Asistencia social primaria. Vivienda Tutelada de Mayores. Productos alimenticios	3.300,00	3.300,00		
231	2210600	Asistencia social primaria. Vivienda Tutelada. Productos farmacéuticos y material sanitario	200,00	200,00		
231	2211000	Asistencia social primaria. Servicios Sociales. Productos de limpieza y aseo	2.000,00	2.000,00		
231	2211001	Asistencia social primaria. Vivienda Tutelada de Mayores. Productos de limpieza y aseo	2.000,00	2.000,00		
231	2219900	Asistencia social primaria. Servicios Sociales. Otros suministros	2.000,00	2.000,00		
231	2219901	Asistencia social primaria. Vivienda Tutelada de Mayores. Otros suministros	2.000,00	2.000,00		
231	2220000	Asistencia social primaria. Servicios Sociales. Servicios de Telecomunicaciones	1.600,00	1.600,00		
231	2220001	Asistencia social primaria. Centro de la Mujer. Servicios de Telecomunicaciones	600,00	600,00		
231	2220002	Asistencia social primaria. Vivienda Tutelada de Mayores. Servicios de Telecomunicaciones	900,00	900,00		
231	2240000	Asistencia social primaria. Servicios Sociales. Primas de seguros	500,00	500,00		
231	2240001	Asistencia social primaria. Vivienda Tutelada de Mayores. Primas de seguros	300,00			
SUMAS Y SIGUE						

Ayuntamiento de La Solana

PRESUPUESTO ECONOMICO DE GASTOS

RELACION DE APLICACIONES PRESUPUESTARIAS

AREA DE GASTO: 2

POLITICA DE GASTO: 2.3

GRUPO DE PROGRAMAS: 2.3.1

APLICACIÓN PRESUPUESTARIA		DENOMINACION DE LA APLICACIÓN	POR SUBCONCEPTO	POR CONCEPTO	POR ARTICULO	POR CAPITULO
CLASIFI. POR PRG.	CLASIFICACION ECONOMICA					
				300,00		
231	2260200	Asistencia social primaria. Servicios Sociales. Publicidad y propaganda	500,00	500,00		
231	2260201	Asistencia social primaria. Centro de la Mujer. Publicidad y propaganda	1.500,00	1.500,00		
231	2261000	Asistencia social primaria. Servicios Sociales. Programas y actividades	11.000,00	11.000,00		
231	2261001	Asistencia social primaria. Centro de la Mujer. Programas y actividades	20.200,00	20.200,00		
231	2269900	Asistencia social primaria. Servicios Sociales. Otros gastos diversos	2.000,00	2.000,00		
231	2269901	Asistencia social primaria. Centro de la Mujer. Otros gastos diversos	2.000,00	2.000,00		
231	2269902	Asistencia social primaria. Vivienda Tutelada de Mayores. Otros gastos diversos	2.000,00	2.000,00		
231	2279900	Asistencia social primaria. Servicios Sociales. Otros trabajos realizados por otras empresas y	1.300,00	1.300,00	213.800,00	
		Art. 23. Indemnizaciones por razón del servicio				
231	2302000	Asistencia social primaria. Servicios Sociales. Dietas. Del personal no directivo	100,00			
231	2302001	Asistencia social primaria. Vivienda Tutelada de Mayores. Dietas. Del personal no directivo	100,00	200,00		
231	2312000	Asistencia social primaria. Servicios Sociales. Locomoción. Del personal no directivo	300,00	300,00		
231	2312001	Asistencia social primaria. Vivienda Tutelada de Mayores. Locomoción. Del personal no	100,00	100,00	600,00	
TOTAL CAPITULO 2. GRUPO DE PROGRAMAS 2.3.1						215.300,00

Ayuntamiento de La Solana

PRESUPUESTO ECONOMICO DE GASTOS

RELACION DE APLICACIONES PRESUPUESTARIAS

AREA DE GASTO: 2

POLITICA DE GASTO: 2.3

GRUPO DE PROGRAMAS: 2.3.1

APLICACIÓN PRESUPUESTARIA		DENOMINACION DE LA APLICACIÓN	POR SUBCONCEPTO	POR CONCEPTO	POR ARTICULO	POR CAPITULO
CLASIFI. POR PRG.	CLASIFICACION ECONOMICA					
		CAPITULO 4. TRANSFERENCIAS CORRIENTES				
		Art. 48. A familias e Instituciones din fines de lucro				
231	4800000	Asistencia social primaria. A Familias e Instituciones sin fines de lucro. Cáritas Interparroquial	6.000,00			
231	4800001	Asistencia social primaria. A Familias e Instituciones sin fines de lucro. Fondo Emergencia	3.000,00			
231	4800002	Asistencia social primaria. A Familias e Instituciones sin fines de lucro. Promoción Exito	11.000,00	20.000,00	20.000,00	
TOTAL CAPITULO 4. GRUPO DE PROGRAMAS 2.3.1						20.000,00

Ayuntamiento de La Solana

PRESUPUESTO ECONOMICO DE GASTOS

RELACION DE APLICACIONES PRESUPUESTARIAS

AREA DE GASTO: 2

POLITICA DE GASTO: 2.3

GRUPO DE PROGRAMAS: 2.3.1

APLICACIÓN PRESUPUESTARIA		DENOMINACION DE LA APLICACIÓN	POR SUBCONCEPTO	POR CONCEPTO	POR ARTICULO	POR CAPITULO
CLASIFI. POR PRG.	CLASIFICACION ECONOMICA					
		CAPITULO 6. INVERSIONES REALES				
		Art. 62. Inversión nueva asociada al funcionamiento operativo de los servicios				
231	6230000	Adquisición Utillaje para Comida a Domicilio	6.000,00			
231	6230100	Instalación de Aire Acondicionado en Servicios Sociales	1.500,00	7.500,00	7.500,00	
TOTAL CAPITULO 6. GRUPO DE PROGRAMAS 2.3.1						7.500,00

Ayuntamiento de La Solana

PRESUPUESTO ECONOMICO DE GASTOS

RELACION DE APLICACIONES PRESUPUESTARIAS

AREA DE GASTO: 2

POLITICA DE GASTO: 2.4

GRUPO DE PROGRAMAS: 2.4.1

APLICACIÓN PRESUPUESTARIA		DENOMINACION DE LA APLICACIÓN	POR SUBCONCEPTO	POR CONCEPTO	POR ARTICULO	POR CAPITULO
CLASIFI. POR PRG.	CLASIFICACION ECONOMICA					
		CAPITULO 1. GASTOS DE PERSONAL.				
		Art. 13. Personal Laboral				
241	1310000	Plan Extraordinario de Empleo. Personal Laboral temporal	376.000,00			
241	1310001	Plan de Empleo Zonas Rurales Deprimidas. Personal Laboral temporal	31.300,00	407.300,00	407.300,00	
		Art. 16. Cuotas, prestaciones y gastos sociales a cargo del empleador				
241	1600000	Plan Extraordinario de Empleo. Seguridad Social	128.500,00			
241	1600001	Plan de Empleo Zonas Rurales Deprimidas. Seguridad Social	64.300,00	192.800,00	192.800,00	
TOTAL CAPITULO 1. GRUPO DE PROGRAMAS 2.4.1						600.100,00

Ayuntamiento de La Solana

PRESUPUESTO ECONOMICO DE GASTOS

RELACION DE APLICACIONES PRESUPUESTARIAS

AREA DE GASTO: 2

POLITICA DE GASTO: 2.4

GRUPO DE PROGRAMAS: 2.4.1

APLICACIÓN PRESUPUESTARIA		DENOMINACION DE LA APLICACIÓN	POR SUBCONCEPTO	POR CONCEPTO	POR ARTICULO	POR CAPITULO
CLASIFI. POR PRG.	CLASIFICACION ECONOMICA					
		CAPITULO 2. GASTOS CORRIENTES EN BIENES Y SERVICIOS				
		Art. 22. Material, suministros y otros				
241	2200000	Fomento del empleo. Otros Programas de Formación. Ordinario no inventariable	1.500,00	1.500,00		
241	2240000	Fomento del empleo. Otros Programas de Formación. Primas de seguros	500,00	500,00		
241	2269900	Fomento del empleo. Otros Programas de Formación. Otros gastos diversos	2.000,00	2.000,00		
241	2279900	Fomento del empleo. Suscripción a Entornos Telemáticos de Portal de Empleo y Planes de	13.650,00	13.650,00	17.650,00	
TOTAL CAPITULO 2. GRUPO DE PROGRAMAS 2.4.1						17.650,00

Ayuntamiento de La Solana

PRESUPUESTO ECONOMICO DE GASTOS

RESUMEN ECONOMICO POR CAPITULOS DEL AREA DE GASTO: 2 ACTUACIONES DE PROTECCION Y PROMOCION SOCIAL.

CAPITULOS									
	I	II	III	IV	V	VI	VII	VIII	IX
GRP. DE PRG.	Gastos de Personal	Gastos en bienes ctes. y servicios	Gastos Financieros	Transferencias Corrientes	Fondo de Contingencia	Inversiones Reales	Transferencias de capital	Activos Financieros	Pasivos Financieros
2.2.1	60.000,00							10.000,00	
2.3.1	1.026.302,61	215.300,00		20.000,00		7.500,00			
2.4.1	600.100,00	17.650,00							
TOTALES	1.686.402,61	232.950,00		20.000,00		7.500,00		10.000,00	

PRESUPUESTO ECONOMICO DE GASTOS

RESUMEN ECONOMICO POR CAPITULOS DEL AREA DE GASTO: 2 ACTUACIONES DE PROTECCION Y PROMOCION SOCIAL.

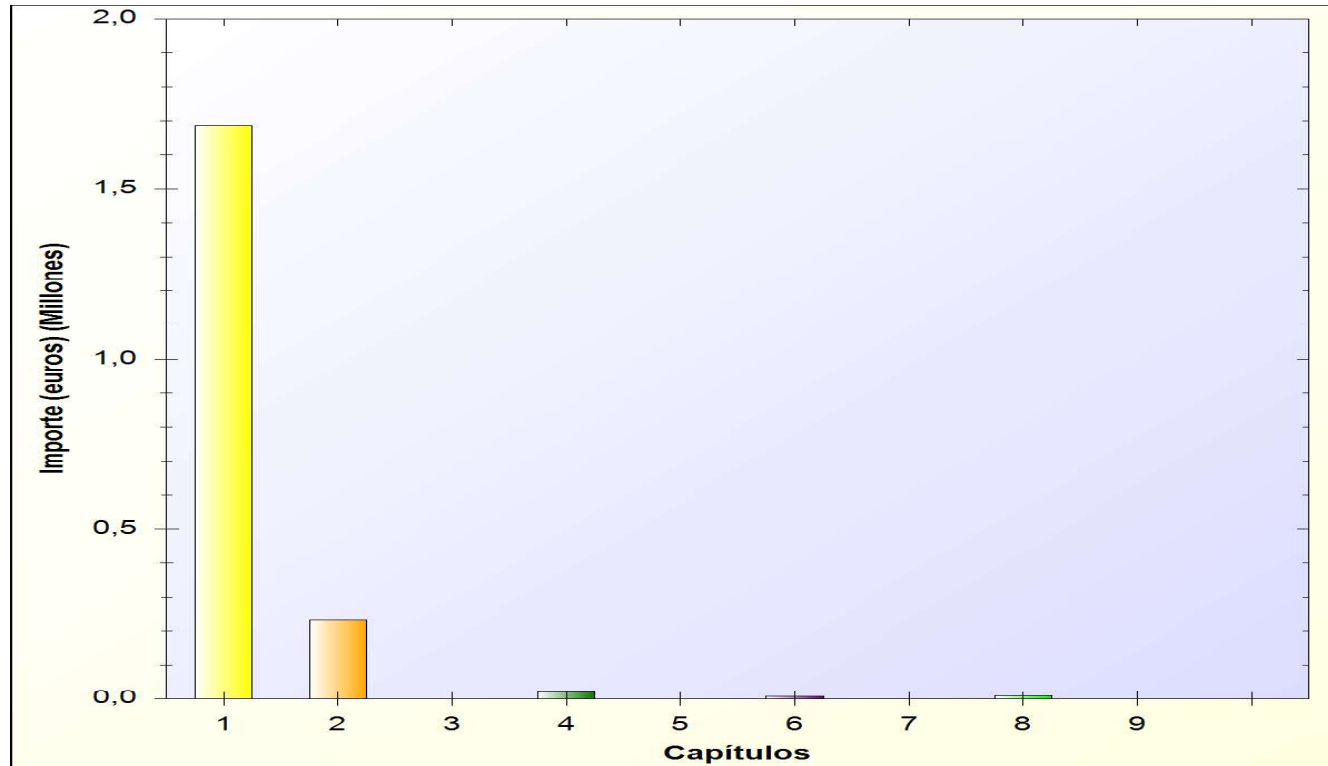

Ayuntamiento de La Solana

ESTADO DE GASTOS

EJERCICIO 2025

AREA DE GASTO 3

PRODUCCION DE BIENES PUBLICOS DE CARACTER PREFERENTE.

* POLITICA DE GASTO 3.1: Sanidad.

- GRUPO DE PROGRAMAS 3.11: Protección de la salubridad pública

* POLITICA DE GASTO 3.2: Educación.

- GRUPO DE PROGRAMAS 3.23: Funcionamiento de centros docentes de enseñanza preescolar y
- GRUPO DE PROGRAMAS 3.26: Servicios complementarios de educación.

* POLITICA DE GASTO 3.3: Cultura.

- GRUPO DE PROGRAMAS 3.30: Administración General de Cultura.
- GRUPO DE PROGRAMAS 3.32: Bibliotecas y Archivos.
 - > PROGRAMA 3.321: Bibliotecas públicas
- GRUPO DE PROGRAMAS 3.34: Promoción cultural.
- GRUPO DE PROGRAMAS 3.37: Instalaciones de ocupación del tiempo libre.
- GRUPO DE PROGRAMAS 3.38: Fiestas populares y festejos.

* POLITICA DE GASTO 3.4: Deporte.

- GRUPO DE PROGRAMAS 3.40: Administración General de Deportes.
- GRUPO DE PROGRAMAS 3.41: Promoción y fomento del deporte.
- GRUPO DE PROGRAMAS 3.42: Instalaciones deportivas.

Ayuntamiento de La Solana

PRESUPUESTO ECONOMICO DE GASTOS

RELACION DE APLICACIONES PRESUPUESTARIAS

AREA DE GASTO: 3

POLITICA DE GASTO: 3.1

GRUPO DE PROGRAMAS: 3.1.1

APLICACIÓN PRESUPUESTARIA		DENOMINACION DE LA APLICACIÓN	POR SUBCONCEPTO	POR CONCEPTO	POR ARTICULO	POR CAPITULO
CLASIFI. POR PRG.	CLASIFICACION ECONOMICA					
311	2261000	CAPITULO 2. GASTOS CORRIENTES EN BIENES Y SERVICIOS Art. 22. Material, suministros y otros Protección de la salubridad pública. Drogodependencia. Programas y actividades	82.500,00	82.500,00	82.500,00	
TOTAL CAPITULO 2. GRUPO DE PROGRAMAS 3.1.1						82.500,00

Ayuntamiento de La Solana

PRESUPUESTO ECONOMICO DE GASTOS

RELACION DE APLICACIONES PRESUPUESTARIAS

AREA DE GASTO: 3

POLITICA DE GASTO: 3.2

GRUPO DE PROGRAMAS: 3.2.3

APLICACIÓN PRESUPUESTARIA		DENOMINACION DE LA APLICACIÓN	POR SUBCONCEPTO	POR CONCEPTO	POR ARTICULO	POR CAPITULO
CLASIFI. POR PRG.	CLASIFICACION ECONOMICA					
		CAPITULO 1. GASTOS DE PERSONAL.				
		Art. 13. Personal Laboral				
323	1300000	Funcionamiento de centros docentes de enseñanza preescolar y primaria y educación especial.	149.800,00			
323	1300001	Funcionamiento de centros docentes de enseñanza preescolar y primaria y educación especial.	89.500,00			
323	1300200	Funcionamiento de centros docentes de enseñanza preescolar y primaria y educación especial.	113.100,00			
323	1300201	Funcionamiento de centros docentes de enseñanza preescolar y primaria y educación especial.	55.300,00	407.700,00		
323	1310000	Funcionamiento de centros docentes de enseñanza preescolar y primaria y educación especial.	100,00	100,00		
323	1310001	Funcionamiento de centros docentes de enseñanza preescolar y primaria y educación especial.	100,00	100,00		
323	1310002	Funcionamiento de centros docentes de enseñanza preescolar y primaria y educación especial.	100,00	100,00	408.000,00	
		Art. 15. Incentivos al rendimiento				
323	1510000	Funcionamiento de centros docentes de enseñanza preescolar y primaria y educación especial.	100,00	100,00	100,00	
		Art. 16. Cuotas, prestaciones y gastos sociales a cargo del empleador				
323	1600000	Funcionamiento de centros docentes de enseñanza preescolar y primaria y educación especial.	32,00			
323	1600001	Funcionamiento de centros docentes de enseñanza preescolar y primaria y educación especial.	84.200,00			
323	1600002	Funcionamiento de centros docentes de enseñanza preescolar y primaria y educación especial.	46.400,00	130.632,00	130.632,00	
TOTAL CAPITULO 1. GRUPO DE PROGRAMAS 3.2.3						538.732,00

Ayuntamiento de La Solana

PRESUPUESTO ECONOMICO DE GASTOS

RELACION DE APLICACIONES PRESUPUESTARIAS

AREA DE GASTO: 3

POLITICA DE GASTO: 3.2

GRUPO DE PROGRAMAS: 3.2.3

APLICACIÓN PRESUPUESTARIA		DENOMINACION DE LA APLICACIÓN	POR SUBCONCEPTO	POR CONCEPTO	POR ARTICULO	POR CAPITULO
CLASIFI. POR PRG.	CLASIFICACION ECONOMICA					
CAPITULO 2. GASTOS CORRIENTES EN BIENES Y SERVICIOS						
Art. 21. Reparaciones, mantenimiento y conservación						
323	2120000	Funcionamiento de centros docentes de enseñanza preescolar y primaria y educación especial.	10.000,00			
323	2120001	Funcionamiento de centros docentes de enseñanza preescolar y primaria y educación especial.	700,00			
323	2120002	Funcionamiento de centros docentes de enseñanza preescolar y primaria y educación especial.	300,00	11.000,00	11.000,00	
Art. 22. Material, suministros y otros						
323	2200000	Funcionamiento de centros docentes de enseñanza preescolar y primaria y educación especial.	1.000,00			
323	2200001	Funcionamiento de centros docentes de enseñanza preescolar y primaria y educación especial.	500,00			
323	2200200	Funcionamiento de centros docentes de enseñanza preescolar y primaria y educación especial.	500,00			
323	2200201	Funcionamiento de centros docentes de enseñanza preescolar y primaria y educación especial.	1.000,00	3.000,00		
323	2210000	Funcionamiento de centros docentes de enseñanza preescolar y primaria y educación especial.	20.000,00	20.000,00		
323	2210001	Funcionamiento de centros docentes de enseñanza preescolar y primaria y educación especial.	8.000,00	8.000,00		
323	2210002	Funcionamiento de centros docentes de enseñanza preescolar y primaria y educación especial.	4.000,00	4.000,00		
323	2210200	Funcionamiento de centros docentes de enseñanza preescolar y primaria y educación especial.	500,00	500,00		
323	2210300	Funcionamiento de centros docentes de enseñanza preescolar y primaria y educación especial.	46.000,00	46.000,00		
323	2210301	Funcionamiento de centros docentes de enseñanza preescolar y primaria y educación especial.	6.600,00	6.600,00		
323	2210302	Funcionamiento de centros docentes de enseñanza preescolar y primaria y educación especial.	4.800,00	4.800,00		
323	2210400	Funcionamiento de centros docentes de enseñanza preescolar y primaria y educación especial.	1.200,00	1.200,00		
323	2210501	Funcionamiento de centros docentes de enseñanza preescolar y primaria y educación especial.	22.000,00	22.000,00		
323	2210600	Funcionamiento de centros docentes de enseñanza preescolar y primaria y educación especial.	500,00	500,00		
323	2211001	Funcionamiento de centros docentes de enseñanza preescolar y primaria y educación	5.000,00	5.000,00		
323	2211002	Funcionamiento de centros docentes de enseñanza preescolar y primaria y educación especial.	300,00	300,00		
323	2219900	Funcionamiento de centros docentes de enseñanza preescolar y primaria y educación especial.	500,00	500,00		
323	2219901	Funcionamiento de centros docentes de enseñanza preescolar y primaria y educación especial.	500,00	500,00		
323	2219902	Funcionamiento de centros docentes de enseñanza preescolar y primaria y educación especial.	500,00	500,00		
323	2220000	Funcionamiento de centros docentes de enseñanza preescolar y primaria y educación especial.	200,00	200,00		
323	2220001	Funcionamiento de centros docentes de enseñanza preescolar y primaria y educación especial.	500,00	500,00		
323	2269900	Funcionamiento de centros docentes de enseñanza preescolar y primaria y educación especial.	2.000,00			
SUMAS Y SIGUE						

Ayuntamiento de La Solana

PRESUPUESTO ECONOMICO DE GASTOS

RELACION DE APLICACIONES PRESUPUESTARIAS

AREA DE GASTO: 3

POLITICA DE GASTO: 3.2

GRUPO DE PROGRAMAS: 3.2.3

APLICACIÓN PRESUPUESTARIA		DENOMINACION DE LA APLICACIÓN	POR SUBCONCEPTO	POR CONCEPTO	POR ARTICULO	POR CAPITULO
CLASIFI. POR PRG.	CLASIFICACION ECONOMICA					
323	2269901	Funcionamiento de centros docentes de enseñanza preescolar y primaria y educación especial.	2.000,00	2.000,00		
323	2269902	Funcionamiento de centros docentes de enseñanza preescolar y primaria y educación especial.	1.000,00	1.000,00	129.100,00	
		Art. 23. Indemnizaciones por razón del servicio				
323	2302000	Funcionamiento de centros docentes de enseñanza preescolar y primaria y educación especial.	100,00	100,00		
323	2312000	Funcionamiento de centros docentes de enseñanza preescolar y primaria y educación especial.	300,00	300,00	400,00	
TOTAL CAPITULO 2. GRUPO DE PROGRAMAS 3.2.3						140.500,00

Ayuntamiento de La Solana

PRESUPUESTO ECONOMICO DE GASTOS

RELACION DE APLICACIONES PRESUPUESTARIAS

AREA DE GASTO: 3

POLITICA DE GASTO: 3.2

GRUPO DE PROGRAMAS: 3.2.3

APLICACIÓN PRESUPUESTARIA		DENOMINACION DE LA APLICACIÓN	POR SUBCONCEPTO	POR CONCEPTO	POR ARTICULO	POR CAPITULO
CLASIFI. POR PRG.	CLASIFICACION ECONOMICA					
		CAPITULO 6. INVERSIONES REALES				
		Art. 62. Inversión nueva asociada al funcionamiento operativo de los servicios				
323	6230100	Climatización del CEIP “Federico Romero”	170.443,64			
323	6230101	Climatización del CEIP “La Moheda”	153.925,67	324.369,31	324.369,31	
TOTAL CAPITULO 6. GRUPO DE PROGRAMAS 3.2.3						324.369,31

Ayuntamiento de La Solana

PRESUPUESTO ECONOMICO DE GASTOS

RELACION DE APLICACIONES PRESUPUESTARIAS

AREA DE GASTO: 3

POLITICA DE GASTO: 3.2

GRUPO DE PROGRAMAS: 3.2.6

APLICACIÓN PRESUPUESTARIA		DENOMINACION DE LA APLICACIÓN	POR SUBCONCEPTO	POR CONCEPTO	POR ARTICULO	POR CAPITULO
CLASIFI. POR PRG.	CLASIFICACION ECONOMICA					
CAPITULO 1. GASTOS DE PERSONAL.						
Art. 12. Personal funcionario						
326	1200000	Servicios complementarios de educación. Escuela de Música. Personal Funcionario.	22.900,00			
326	1200001	Servicios complementarios de educación. Universidad Popular. Personal Funcionario.	32.300,00	55.200,00		
326	1210000	Servicios complementarios de educación. Escuela de Música. Personal Funcionario.	12.850,00	12.850,00		
326	1210001	Servicios complementarios de educación. Universidad Popular. Personal Funcionario.	18.900,00	18.900,00	86.950,00	
Art. 13. Personal Laboral						
326	1300000	Servicios complementarios de educación. Casa del Niño. Personal Laboral Fijo. Retribuciones	48.200,00			
326	1300001	Servicios complementarios de educación. Comedores Escolares. Personal Laboral Fijo.	77.400,00			
326	1300200	Servicios complementarios de educación. Casa del Niño. Personal Laboral Fijo. Otras	34.100,00			
326	1300201	Servicios complementarios de educación. Comedores Escolares. Personal Laboral Fijo. Otras	67.100,00	226.800,00		
326	1310000	Servicios complementarios de educación. Escuela de Música. Personal Laboral temporal	100,00	100,00		
326	1310001	Servicios complementarios de educación. Casa del Niño. Personal Laboral temporal	100,00	100,00		
326	1310002	Servicios complementarios de educación. Universidad Popular. Personal Laboral temporal	100,00	100,00		
326	1310003	Servicios complementarios de educación. Comedores Escolares. Personal Laboral temporal	60.000,00	60.000,00	287.100,00	
Art. 15. Incentivos al rendimiento						
326	1510000	Servicios complementarios de educación. Gratificaciones	200,00	200,00	200,00	
Art. 16. Cuotas, prestaciones y gastos sociales a cargo del empleador						
326	1600000	Servicios complementarios de educación. Escuela de Música. Seguridad Social	10.800,00			
326	1600001	Servicios complementarios de educación. Casa del Niño. Seguridad Social	26.400,00			
326	1600002	Servicios complementarios de educación. Universidad Popular. Seguridad Social	15.400,00			
326	1600003	Servicios complementarios de educación. Comedores Escolares. Seguridad Social	65.500,00	118.100,00	118.100,00	
TOTAL CAPITULO 1. GRUPO DE PROGRAMAS 3.2.6						492.350,00

Ayuntamiento de La Solana

PRESUPUESTO ECONOMICO DE GASTOS

RELACION DE APLICACIONES PRESUPUESTARIAS

AREA DE GASTO: 3

POLITICA DE GASTO: 3.2

GRUPO DE PROGRAMAS: 3.2.6

APLICACIÓN PRESUPUESTARIA		DENOMINACION DE LA APLICACIÓN	POR SUBCONCEPTO	POR CONCEPTO	POR ARTICULO	POR CAPITULO
CLASIFI. POR PRG.	CLASIFICACION ECONOMICA					
CAPITULO 2. GASTOS CORRIENTES EN BIENES Y SERVICIOS						
Art. 21. Reparaciones, mantenimiento y conservación						
326	2120000	Servicios complementarios de educación. Escuela de Música. Edificios y otras	1.000,00			
326	2120001	Servicios complementarios de educación. Casa del Niño. Edificios y otras	300,00			
326	2120002	Servicios complementarios de educación. Universidad Popular. Edificios y otras	100,00	1.400,00		
326	2130000	Servicios complementarios de educación. Escuela de Música. Instrumentos Musicales.	1.500,00	1.500,00		
326	2150000	Servicios complementarios de educación. Escuela de Música. Mobiliario. Reparaciones y	300,00	300,00	3.200,00	
Art. 22. Material, suministros y otros						
326	2200000	Servicios complementarios de educación. Escuela de Música. Ordinario no inventariable	800,00			
326	2200001	Servicios complementarios de educación. Casa del Niño. Ordinario no inventariable	1.500,00			
326	2200002	Servicios complementarios de educación. Universidad Popular. Ordinario no inventariable	500,00			
326	2200200	Servicios complementarios de educación. Casa del Niño. Material, informático no	100,00			
326	2200201	Servicios complementarios de educación. Universidad Popular. Material, informático no	100,00	3.000,00		
326	2210000	Servicios complementarios de educación. Escuela de Música. Energía eléctrica	15.000,00	15.000,00		
326	2210001	Servicios complementarios de educación. Casa del Niño. Energía eléctrica	10.000,00	10.000,00		
326	2210200	Servicios complementarios de educación. Comedores Escolares. Gas	2.000,00	2.000,00		
326	2210301	Servicios complementarios de educación. Casa del Niño. Combustibles y carburantes	1.800,00	1.800,00		
326	2210302	Servicios complementarios de educación. Universidad Popular. Combustibles y carburantes	2.800,00	2.800,00		
326	2210400	Servicios complementarios de educación. Comedores Escolares. Vestuario	1.500,00	1.500,00		
326	2210500	Servicios complementarios de educación. Comedores Escolares. Productos alimenticios	140.000,00	140.000,00		
326	2211000	Servicios complementarios de educación. Casa del Niño. Productos de limpieza y aseo	500,00	500,00		
326	2211001	Servicios complementarios de educación. Comedores Escolares. Productos de limpieza y aseo	12.000,00	12.000,00		
326	2211101	Servicios complementarios de educación. Comedores Escolares. Suministros de repuestos de	2.000,00	2.000,00		
326	2219900	Servicios complementarios de educación. Escuela de Música. Otros suministros	300,00	300,00		
326	2219901	Servicios complementarios de educación. Casa del Niño. Otros suministros	500,00	500,00		
326	2219902	Servicios complementarios de educación. Universidad Popular. Otros suministros	500,00	500,00		
326	2219903	Servicios complementarios de educación. Comedores Escolares. Otros suministros	2.000,00	2.000,00		
326	2220000	Servicios complementarios de educación. Escuela de Música. Servicios de	500,00			
SUMAS Y SIGUE						

Ayuntamiento de La Solana

PRESUPUESTO ECONOMICO DE GASTOS

RELACION DE APLICACIONES PRESUPUESTARIAS

AREA DE GASTO: 3

POLITICA DE GASTO: 3.2

GRUPO DE PROGRAMAS: 3.2.6

APLICACIÓN PRESUPUESTARIA		DENOMINACION DE LA APLICACIÓN	POR SUBCONCEPTO	POR CONCEPTO	POR ARTICULO	POR CAPITULO
CLASIFI. POR PRG.	CLASIFICACION ECONOMICA					
326	2220001	Servicios complementarios de educación. Casa del Niño. Servicios de Telecomunicaciones	1.000,00	500,00 1.000,00		
326	2220002	Servicios complementarios de educación. Universidad Popular. Servicios de	500,00	500,00		
326	2260200	Servicios complementarios de educación. Universidad Popular. Publicidad y propaganda	100,00	100,00		
326	2269900	Servicios complementarios de educación. Escuela de Música. Otros gastos diversos	1.000,00	1.000,00		
326	2269901	Servicios complementarios de educación. Casa del Niño. Otros gastos diversos	5.000,00	5.000,00		
326	2269902	Servicios complementarios de educación. Universidad Popular. Otros gastos diversos	1.000,00	1.000,00		
326	2269903	Servicios complementarios de educación. Universidad Popular. Gastos 40 Aniversario	2.500,00	2.500,00		
326	2279900	Servicios complementarios de educación. Comedores Escolares. Otros trabajos realizados por	3.500,00	3.500,00	209.000,00	
		Art. 23. Indemnizaciones por razón del servicio				
326	2302001	Servicios complementarios de educación. Universidad Popular. Dietas. Del personal no	100,00	100,00		
326	2312001	Servicios complementarios de educación. Universidad Popular. Locomoción. Del personal no	300,00	300,00	400,00	
TOTAL CAPITULO 2. GRUPO DE PROGRAMAS 3.2.6						212.600,00

Ayuntamiento de La Solana

PRESUPUESTO ECONOMICO DE GASTOS

RELACION DE APLICACIONES PRESUPUESTARIAS

AREA DE GASTO: 3

POLITICA DE GASTO: 3.2

GRUPO DE PROGRAMAS: 3.2.6

APLICACIÓN PRESUPUESTARIA		DENOMINACION DE LA APLICACIÓN	POR SUBCONCEPTO	POR CONCEPTO	POR ARTICULO	POR CAPITULO
CLASIFI. POR PRG.	CLASIFICACION ECONOMICA					
		CAPITULO 6. INVERSIONES REALES				
		Art. 62. Inversión nueva asociada al funcionamiento operativo de los servicios				
326	6230100	Aire Acondicionado en Aula de Informática. Casa de la Encomienda	2.200,00	2.200,00		
326	6260000	Renovación de Equipos Informáticos en Aulas de Informática	30.000,00	30.000,00	32.200,00	
TOTAL CAPITULO 6. GRUPO DE PROGRAMAS 3.2.6						32.200,00

Ayuntamiento de La Solana

PRESUPUESTO ECONOMICO DE GASTOS

RELACION DE APLICACIONES PRESUPUESTARIAS

AREA DE GASTO: 3

POLITICA DE GASTO: 3.3

GRUPO DE PROGRAMAS: 3.3.0

APLICACIÓN PRESUPUESTARIA		DENOMINACION DE LA APLICACIÓN	POR SUBCONCEPTO	POR CONCEPTO	POR ARTICULO	POR CAPITULO
CLASIFI. POR PRG.	CLASIFICACION ECONOMICA					
		CAPITULO 1. GASTOS DE PERSONAL.				
		Art. 12. Personal funcionario				
330	1200000	Administración General de Cultura. Personal Funcionario. Retribuciones básicas	23.400,00	23.400,00		
330	1210000	Administración General de Cultura. Personal Funcionario. Retribuciones Complementarias	13.150,00	13.150,00	36.550,00	
		Art. 13. Personal Laboral				
330	1300000	Administración General de Cultura. Personal Laboral Fijo. Retribuciones básicas	46.750,00			
330	1300200	Administración General de Cultura. Personal Laboral Fijo. Otras remuneraciones	32.550,00	79.300,00		
330	1310000	Administración General de Cultura. Personal Laboral temporal	100,00	100,00	79.400,00	
		Art. 15. Incentivos al rendimiento				
330	1510000	Administración General de Cultura. Gratificaciones	200,00	200,00	200,00	
		Art. 16. Cuotas, prestaciones y gastos sociales a cargo del empleador				
330	1600000	Administración General de Cultura. Seguridad Social	36.500,00	36.500,00	36.500,00	
TOTAL CAPITULO 1. GRUPO DE PROGRAMAS 3.3.0						152.650,00

Ayuntamiento de La Solana

PRESUPUESTO ECONOMICO DE GASTOS

RELACION DE APLICACIONES PRESUPUESTARIAS

AREA DE GASTO: 3

POLITICA DE GASTO: 3.3

GRUPO DE PROGRAMAS: 3.3.0

APLICACIÓN PRESUPUESTARIA		DENOMINACION DE LA APLICACIÓN	POR SUBCONCEPTO	POR CONCEPTO	POR ARTICULO	POR CAPITULO
CLASIFI. POR PRG.	CLASIFICACION ECONOMICA					
CAPITULO 2. GASTOS CORRIENTES EN BIENES Y SERVICIOS						
Art. 21. Reparaciones, mantenimiento y conservación						
330	2120000	Administración General de Cultura. Edificios y otras construcciones. Reparaciones,	3.000,00	3.000,00		
330	2130000	Administración General de Cultura. Maquinaria, instalaciones técnicas y utillaje. Reparaciones	2.000,00	2.000,00	5.000,00	
Art. 22. Material, suministros y otros						
330	2200000	Administración General de Cultura. Ordinario no inventariable	300,00	300,00		
330	2210000	Administración General de Cultura. Energía eléctrica	15.000,00	15.000,00		
330	2210300	Administración General de Cultura. Combustibles y carburantes	4.500,00	4.500,00		
330	2211000	Administración General de Cultura. Productos de limpieza y aseo	1.000,00	1.000,00		
330	2219900	Administración General de Cultura. Otros suministros	1.000,00	1.000,00		
330	2220000	Administración General de Cultura. Servicios de Telecomunicaciones	1.800,00	1.800,00		
330	2260200	Administración General de Cultura. Publicidad y propaganda	500,00	500,00		
330	2260900	Administración General de Cultura. Actividades culturales	100.000,00	100.000,00		
330	2269900	Administración General de Cultura. Otros gastos diversos	8.000,00	8.000,00	132.100,00	
Art. 23. Indemnizaciones por razón del servicio						
330	2302000	Administración General de Cultura. Dietas. Del personal no directivo	100,00	100,00		
330	2312000	Administración General de Cultura. Locomoción. Del personal no directivo	300,00	300,00	400,00	
TOTAL CAPITULO 2. GRUPO DE PROGRAMAS 3.3.0						137.500,00

Ayuntamiento de La Solana

PRESUPUESTO ECONOMICO DE GASTOS

RELACION DE APLICACIONES PRESUPUESTARIAS

AREA DE GASTO: 3

POLITICA DE GASTO: 3.3

GRUPO DE PROGRAMAS: 3.3.0

APLICACIÓN PRESUPUESTARIA		DENOMINACION DE LA APLICACIÓN	POR SUBCONCEPTO	POR CONCEPTO	POR ARTICULO	POR CAPITULO
CLASIFI. POR PRG.	CLASIFICACION ECONOMICA					
		CAPITULO 4. TRANSFERENCIAS CORRIENTES				
		Art. 48. A familias e Instituciones din fines de lucro				
330	4800000	Administración General de Cultura. A Familias e Instituciones sin fines de lucro. Asociación	3.000,00			
330	4800001	Administración General de Cultura. Subvención para Festival del Libro	13.000,00			
330	4800002	Administración General de Cultura. A Familias e Instituciones sin fines de lucro. Convenio en	20.000,00			
330	4800003	Administración General de Cultura. A Familias e Instituciones sin fines de lucro. Convenio	28.400,00			
330	4800004	Administración General de Cultura. A Familias e Instituciones sin fines de lucro. Convenio	300,00			
330	4800005	Administración General de Cultura.A Familias e Instituciones sin fines de lucro. Convenio	300,00	65.000,00	65.000,00	
TOTAL CAPITULO 4. GRUPO DE PROGRAMAS 3.3.0						65.000,00

Ayuntamiento de La Solana

PRESUPUESTO ECONOMICO DE GASTOS

RELACION DE APLICACIONES PRESUPUESTARIAS

AREA DE GASTO: 3

POLITICA DE GASTO: 3.3

GRUPO DE PROGRAMAS: 3.3.0

APLICACIÓN PRESUPUESTARIA		DENOMINACION DE LA APLICACIÓN	POR SUBCONCEPTO	POR CONCEPTO	POR ARTICULO	POR CAPITULO
CLASIFI. POR PRG.	CLASIFICACION ECONOMICA					
		CAPITULO 6. INVERSIONES REALES				
		Art. 62. Inversión nueva asociada al funcionamiento operativo de los servicios				
330	6230100	Administración General de Cultura. Lámpara de Xenon para Proyector de Cine	4.392,30	4.392,30		
330	6250000	Administración General de Cultura. Téxtiles Escénicos para el Escenario del Teatro Tomás	8.893,50	8.893,50	13.285,80	
TOTAL CAPITULO 6. GRUPO DE PROGRAMAS 3.3.0						13.285,80

Ayuntamiento de La Solana

PRESUPUESTO ECONOMICO DE GASTOS

RELACION DE APLICACIONES PRESUPUESTARIAS

AREA DE GASTO: 3

POLITICA DE GASTO: 3.3

GRUPO DE PROGRAMAS: 3.3.2

PROGRAMA: 3.3.2.1

APLICACIÓN PRESUPUESTARIA		DENOMINACION DE LA APLICACIÓN	POR SUBCONCEPTO	POR CONCEPTO	POR ARTICULO	POR CAPITULO
CLASIFI. POR PRG.	CLASIFICACION ECONOMICA					
		CAPITULO 1. GASTOS DE PERSONAL.				
		Art. 12. Personal funcionario				
3321	1200000	Bibliotecas públicas. Personal Funcionario. Retribuciones básicas	17.100,00	17.100,00		
3321	1210000	Bibliotecas públicas. Personal Funcionario. Retribuciones Complementarias	13.000,00	13.000,00	30.100,00	
		Art. 13. Personal Laboral				
3321	1300000	Bibliotecas públicas. Personal Laboral Fijo. Retribuciones básicas	24.750,00			
3321	1300200	Bibliotecas públicas. Personal Laboral Fijo. Otras remuneraciones	25.110,00	49.860,00		
3321	1310000	Bibliotecas públicas. Puntos de Inclusión Digital. Personal Laboral temporal	22.000,00	22.000,00	71.860,00	
		Art. 15. Incentivos al rendimiento				
3321	1510000	Bibliotecas públicas. Gratificaciones	200,00	200,00	200,00	
		Art. 16. Cuotas, prestaciones y gastos sociales a cargo del empleador				
3321	1600000	Bibliotecas públicas. Seguridad Social	32.100,00	32.100,00	32.100,00	
TOTAL CAPITULO 1. SUBPROGRAMA 3.3.21						134.260,00

Ayuntamiento de La Solana

PRESUPUESTO ECONOMICO DE GASTOS

RELACION DE APLICACIONES PRESUPUESTARIAS

AREA DE GASTO: 3

POLITICA DE GASTO: 3.3

GRUPO DE PROGRAMAS: 3.3.2

PROGRAMA: 3.3.2.1

APLICACIÓN PRESUPUESTARIA		DENOMINACION DE LA APLICACIÓN	POR SUBCONCEPTO	POR CONCEPTO	POR ARTICULO	POR CAPITULO
CLASIFI. POR PRG.	CLASIFICACION ECONOMICA					
CAPITULO 2. GASTOS CORRIENTES EN BIENES Y SERVICIOS						
Art. 21. Reparaciones, mantenimiento y conservación						
3321	2120000	Bibliotecas públicas. Edificios y otras construcciones. Reparaciones, mantenimiento y	1.200,00	1.200,00	1.200,00	
Art. 22. Material, suministros y otros						
3321	2200000	Bibliotecas públicas. Ordinario no inventariable	1.000,00			
3321	2200100	Bibliotecas públicas. Prensa, revistas, libros y otras publicaciones	6.000,00	7.000,00		
3321	2210000	Bibliotecas públicas. Energía eléctrica	100,00	100,00		
3321	2210300	Bibliotecas públicas. Combustibles y carburantes	4.000,00	4.000,00		
3321	2211000	Bibliotecas públicas. Productos de limpieza y aseo	100,00	100,00		
3321	2219900	Bibliotecas públicas. Otros suministros	100,00	100,00		
3321	2220000	Bibliotecas públicas. Servicios de Telecomunicaciones	1.000,00	1.000,00		
3321	2269900	Bibliotecas públicas. Otros gastos diversos	2.000,00	2.000,00	14.300,00	
Art. 23. Indemnizaciones por razón del servicio						
3321	2302000	Bibliotecas públicas. Dietas. Del personal no directivo	100,00	100,00		
3321	2312000	Bibliotecas públicas. Locomoción. Del personal no directivo	100,00	100,00	200,00	
TOTAL CAPITULO 2. SUBPROGRAMA 3.3.21						15.700,00

Ayuntamiento de La Solana

PRESUPUESTO ECONOMICO DE GASTOS

RELACION DE APLICACIONES PRESUPUESTARIAS

AREA DE GASTO: 3

POLITICA DE GASTO: 3.3

GRUPO DE PROGRAMAS: 3.3.4

APLICACIÓN PRESUPUESTARIA		DENOMINACION DE LA APLICACIÓN	POR SUBCONCEPTO	POR CONCEPTO	POR ARTICULO	POR CAPITULO
CLASIFI. POR PRG.	CLASIFICACION ECONOMICA					
334	4800000	<p style="text-align: center;">CAPITULO 4. TRANSFERENCIAS CORRIENTES</p> <p>Art. 48. A familias e Instituciones din fines de lucro</p> <p>Promoción cultural. A Familias e Instituciones sin fines de lucro. Patronato del Cine. Festival</p>	5.000,00	5.000,00	5.000,00	
TOTAL CAPITULO 4. GRUPO DE PROGRAMAS 3.3.4						5.000,00

Ayuntamiento de La Solana

PRESUPUESTO ECONOMICO DE GASTOS

RELACION DE APLICACIONES PRESUPUESTARIAS

AREA DE GASTO: 3

POLITICA DE GASTO: 3.3

GRUPO DE PROGRAMAS: 3.3.7

APLICACIÓN PRESUPUESTARIA		DENOMINACION DE LA APLICACIÓN	POR SUBCONCEPTO	POR CONCEPTO	POR ARTICULO	POR CAPITULO
CLASIFI. POR PRG.	CLASIFICACION ECONOMICA					
		CAPITULO 2. GASTOS CORRIENTES EN BIENES Y SERVICIOS				
		Art. 21. Reparaciones, mantenimiento y conservación				
337	2120000	Instalaciones de ocupación del tiempo libre. Reparaciones, mantenimiento y conservación	1.000,00	1.000,00	1.000,00	
		Art. 22. Material, suministros y otros				
337	2210000	Instalaciones de ocupación del tiempo libre. Energía eléctrica	3.000,00			
337	2219900	Instalaciones de ocupación del tiempo libre. Otros suministros	400,00	3.400,00		
337	2220000	Instalaciones de ocupación del tiempo libre. Servicios de Telecomunicaciones	100,00	100,00		
337	2269900	Instalaciones de ocupación del tiempo libre. Otros gastos diversos	1.000,00	1.000,00	4.500,00	
TOTAL CAPITULO 2. GRUPO DE PROGRAMAS 3.3.7						5.500,00

Ayuntamiento de La Solana

PRESUPUESTO ECONOMICO DE GASTOS

RELACION DE APLICACIONES PRESUPUESTARIAS

AREA DE GASTO: 3

POLITICA DE GASTO: 3.3

GRUPO DE PROGRAMAS: 3.3.7

APLICACIÓN PRESUPUESTARIA		DENOMINACION DE LA APLICACIÓN	POR SUBCONCEPTO	POR CONCEPTO	POR ARTICULO	POR CAPITULO
CLASIFI. POR PRG.	CLASIFICACION ECONOMICA					
		CAPITULO 6. INVERSIONES REALES				
		Art. 61. Inversiones de reposición de infraestructuras y bienes destinados al uso general				
337	6190000	Inversión en el Transformador del Recinto Ferial	8.000,00			
337	6190001	Acondicionamiento Sala Polivalente del Humilladero	51.204,32	59.204,32	59.204,32	
TOTAL CAPITULO 6. GRUPO DE PROGRAMAS 3.3.7						59.204,32

Ayuntamiento de La Solana

PRESUPUESTO ECONOMICO DE GASTOS

RELACION DE APLICACIONES PRESUPUESTARIAS

AREA DE GASTO: 3

POLITICA DE GASTO: 3.3

GRUPO DE PROGRAMAS: 3.3.8

APLICACIÓN PRESUPUESTARIA		DENOMINACION DE LA APLICACIÓN	POR SUBCONCEPTO	POR CONCEPTO	POR ARTICULO	POR CAPITULO
CLASIFI. POR PRG.	CLASIFICACION ECONOMICA					
		CAPITULO 2. GASTOS CORRIENTES EN BIENES Y SERVICIOS				
		Art. 22. Material, suministros y otros				
338	2210000	Fiestas populares y festejos. Energía eléctrica	500,00			
338	2210300	Fiestas populares y festejos. Combustibles y carburantes	600,00	1.100,00		
338	2240000	Fiestas populares y festejos. Primas de seguros	200,00	200,00		
338	2261100	Fiestas populares y festejos. Festejos populares	240.000,00	240.000,00		
338	2270000	Fiestas populares y festejos. Limpieza y Aseo	100,00	100,00	241.400,00	
TOTAL CAPITULO 2. GRUPO DE PROGRAMAS 3.3.8						241.400,00

Ayuntamiento de La Solana

PRESUPUESTO ECONOMICO DE GASTOS

RELACION DE APLICACIONES PRESUPUESTARIAS

AREA DE GASTO: 3

POLITICA DE GASTO: 3.3

GRUPO DE PROGRAMAS: 3.3.8

APLICACIÓN PRESUPUESTARIA		DENOMINACION DE LA APLICACIÓN	POR SUBCONCEPTO	POR CONCEPTO	POR ARTICULO	POR CAPITULO
CLASIFI. POR PRG.	CLASIFICACION ECONOMICA					
		CAPITULO 4. TRANSFERENCIAS CORRIENTES				
		Art. 48. A familias e Instituciones din fines de lucro				
338	4800000	Fiestas populares y festejos. A Familias e Instituciones sin fines de lucro. Convenio en Especie	6.000,00			
338	4800001	Fiestas populares y festejos. A Familias e Instituciones sin fines de lucro. Convenio Parroqui-	1.500,00			
338	4800002	Fiestas populares y festejos. A Familias e Instituciones sin fines de lucro. Convenio Banda San	5.000,00			
338	4800003	Fiestas populares y festejos. A Familias e Instituciones sin fines de lucro. Convenio Banda	5.000,00			
338	4800004	Fiestas populares y festejos. A Familias e Instituciones sin fines de lucro. Premios Concursos	21.500,00			
338	4800005	Fiestas populares y festejos. A Familias e Instituciones sin fines de lucro. Subvención AMPAS	2.000,00			
338	4800006	Fiestas populares y festejos. A Familias e Instituciones sin fines de lucro. Concursos Semana	900,00	41.900,00	41.900,00	
TOTAL CAPITULO 4. GRUPO DE PROGRAMAS 3.3.8						41.900,00

Ayuntamiento de La Solana

PRESUPUESTO ECONOMICO DE GASTOS

RELACION DE APLICACIONES PRESUPUESTARIAS

AREA DE GASTO: 3

POLITICA DE GASTO: 3.4

GRUPO DE PROGRAMAS: 3.4.0

APLICACIÓN PRESUPUESTARIA		DENOMINACION DE LA APLICACIÓN	POR SUBCONCEPTO	POR CONCEPTO	POR ARTICULO	POR CAPITULO
CLASIFI. POR PRG.	CLASIFICACION ECONOMICA					
CAPITULO 1. GASTOS DE PERSONAL.						
Art. 12. Personal funcionario						
340	1200000	Administración General de Deportes. Personal Funcionario. Retribuciones básicas	9.400,00	9.400,00		
340	1210000	Administración General de Deportes. Personal Funcionario. Retribuciones Complementarias	6.900,00	6.900,00	16.300,00	
Art. 13. Personal Laboral						
340	1300000	Administración General de Deportes. Personal Laboral Fijo. Retribuciones básicas	148.700,00			
340	1300200	Administración General de Deportes. Personal Laboral Fijo. Otras remuneraciones	117.900,00	266.600,00		
340	1310000	Administración General de Deportes. Personal Laboral temporal	100,00	100,00	266.700,00	
Art. 15. Incentivos al rendimiento						
340	1510000	Administración General de Deportes. Gratificaciones	1.000,00	1.000,00	1.000,00	
Art. 16. Cuotas, prestaciones y gastos sociales a cargo del empleador						
340	1600000	Administración General de Deportes. Seguridad Social	90.600,00	90.600,00	90.600,00	
TOTAL CAPITULO 1. GRUPO DE PROGRAMAS 3.4.0						374.600,00

Ayuntamiento de La Solana

PRESUPUESTO ECONOMICO DE GASTOS

RELACION DE APLICACIONES PRESUPUESTARIAS

AREA DE GASTO: 3

POLITICA DE GASTO: 3.4

GRUPO DE PROGRAMAS: 3.4.0

APLICACIÓN PRESUPUESTARIA		DENOMINACION DE LA APLICACIÓN	POR SUBCONCEPTO	POR CONCEPTO	POR ARTICULO	POR CAPITULO
CLASIFI. POR PRG.	CLASIFICACION ECONOMICA					
		CAPITULO 2. GASTOS CORRIENTES EN BIENES Y SERVICIOS				
		Art. 22. Material, suministros y otros				
340	2220000	Administración General de Deportes. Servicios de Telecomunicaciones	100,00	100,00	100,00	
		Art. 23. Indemnizaciones por razón del servicio				
340	2302000	Administración General de Deportes. Dietas. Del personal no directivo	100,00	100,00		
340	2312000	Administración General de Deportes. Locomoción. Del personal no directivo	100,00	100,00	200,00	
TOTAL CAPITULO 2. GRUPO DE PROGRAMAS 3.4.0						300,00

Ayuntamiento de La Solana

PRESUPUESTO ECONOMICO DE GASTOS

RELACION DE APLICACIONES PRESUPUESTARIAS

AREA DE GASTO: 3

POLITICA DE GASTO: 3.4

GRUPO DE PROGRAMAS: 3.4.1

APLICACIÓN PRESUPUESTARIA		DENOMINACION DE LA APLICACIÓN	POR SUBCONCEPTO	POR CONCEPTO	POR ARTICULO	POR CAPITULO
CLASIFI. POR PRG.	CLASIFICACION ECONOMICA					
		CAPITULO 4. TRANSFERENCIAS CORRIENTES				
		Art. 48. A familias e Instituciones din fines de lucro				
341	4800000	Promoción y fomento del deporte.A Familias e Instituciones sin fines de lucro. Subvención a	20.000,00			
341	4800001	Promoción y fomento del deporte. A Familias e Instituciones sin fines de lucro. Convenio	12.500,00			
341	4800002	Promoción y fomento del deporte. A Familias e Instituciones sin fines de lucro. Convenio	35.500,00			
341	4800003	Promoción y fomento del deporte. A Familias e Instituciones sin fines de lucro. Convenio	20.000,00			
341	4800004	Promoción y fomento del deporte. A Familias e Instituciones sin fines de lucro. Convenio	20.500,00			
341	4800005	Promoción y fomento del deporte. A Familias e Instituciones sin fines de lucro. Convenio	6.000,00			
341	4800006	Promoción y fomento del deporte. A Familias e Instituciones sin fines de lucro. Convenio	11.000,00			
341	4800007	Promoción y fomento del deporte. A Familias e Instituciones sin fines de lucro. Subvención	20.000,00			
341	4800008	Promoción y fomento del deporte. A Familias e Instituciones sin fines de lucro. Subvención	8.000,00			
341	4800009	Promoción y fomento del deporte.A Familias e Instituciones sin fines de lucro. Subvención	15.500,00			
341	4800010	Promoción y fomento del deporte.A Familias e Instituciones sin fines de lucro. Subvención	15.500,00			
			TOTAL CAPITULO 4. GRUPO DE PROGRAMAS 3.4.1	184.500,00	184.500,00	184.500,00

Ayuntamiento de La Solana

PRESUPUESTO ECONOMICO DE GASTOS

RELACION DE APLICACIONES PRESUPUESTARIAS

AREA DE GASTO: 3

POLITICA DE GASTO: 3.4

GRUPO DE PROGRAMAS: 3.4.2

APLICACIÓN PRESUPUESTARIA		DENOMINACION DE LA APLICACIÓN	POR SUBCONCEPTO	POR CONCEPTO	POR ARTICULO	POR CAPITULO
CLASIFI. POR PRG.	CLASIFICACION ECONOMICA					
CAPITULO 2. GASTOS CORRIENTES EN BIENES Y SERVICIOS						
Art. 21. Reparaciones, mantenimiento y conservación						
342	2120000	Instalaciones deportivas. Edificios y otras construcciones. Reparaciones, mantenimiento y	6.000,00	6.000,00		
342	2130000	Instalaciones deportivas. Maquinaria, instalaciones técnicas y utillaje. Reparaciones y	4.000,00	4.000,00	10.000,00	
Art. 22. Material, suministros y otros						
342	2210000	Instalaciones deportivas. Energía eléctrica	30.000,00			
342	2210300	Instalaciones deportivas. Combustibles y carburantes	35.000,00			
342	2210400	Instalaciones deportivas. Vestuario	800,00			
342	2211000	Instalaciones deportivas. Productos de limpieza y aseo	3.000,00			
342	2219900	Instalaciones deportivas. Otros suministros	3.000,00			
342	2219901	Instalaciones deportivas. Otros suministros. Productos Químicos Piscina Municipal	13.200,00	85.000,00		
342	2220000	Instalaciones deportivas. Servicios de Telecomunicaciones	2.100,00	2.100,00		
342	2240000	Instalaciones deportivas. Primas de seguros	500,00	500,00		
342	2269900	Instalaciones deportivas. Otros gastos diversos	3.000,00	3.000,00		
342	2279900	Instalaciones deportivas. Otros trabajos realizados por otras empresas y profesionales	3.000,00	3.000,00	93.600,00	
TOTAL CAPITULO 2. GRUPO DE PROGRAMAS 3.4.2						103.600,00

Ayuntamiento de La Solana

PRESUPUESTO ECONOMICO DE GASTOS

RELACION DE APLICACIONES PRESUPUESTARIAS

AREA DE GASTO: 3

POLITICA DE GASTO: 3.4

GRUPO DE PROGRAMAS: 3.4.2

APLICACIÓN PRESUPUESTARIA		DENOMINACION DE LA APLICACIÓN	POR SUBCONCEPTO	POR CONCEPTO	POR ARTICULO	POR CAPITULO
CLASIFI. POR PRG.	CLASIFICACION ECONOMICA					
CAPITULO 6. INVERSIONES REALES						
Art. 60. Inversión nueva en infraestructuras y bienes destinados al uso general						
342	6090000	Instalación de Escalera en Piscina Municipal	5.000,00			
342	6090001	Instalación de una Pista Multideportiva en el Parque Viña del Botero	58.725,76	63.725,76	63.725,76	
Art. 61. Inversiones de reposición de infraestructuras y bienes destinados al uso general						
342	6190000	Reposición Césped Artificial Pistas de Pádel	15.107,43			
342	6190001	Acondicionamiento Pistas Deportivas "Clara Campoamor"	40.444,46			
342	6190003	Reforma de Vestuarios en Campo de Fútbol "La Moheda", Rocódromo en Pabellón	47.183,21			
342	6190004	Reparación y Reforma del Pabellón Municipal 1ª Fase. Consolidación del Edificio, Elevación y	261.793,07			
342	6190005	Reparación y Reforma del Pabellón Municipal 2ª Fase. Reparaciones del Edificio	229.155,74			
342	6190006	Dirección de Obra y Coordinación de Seguridad y Salud del Proyecto de Reparación y	12.100,00	605.783,91	605.783,91	
Art. 62. Inversión nueva asociada al funcionamiento operativo de los servicios						
342	6230100	Interacumulador de Agua Caliente de la Ciudad Deportiva	4.525,40			
342	6230101	Mesa de mezclas para Pabellón "Antonio Serrano"	1.400,00	5.925,40		
342	6250000	Mobiliario para Vestuarios del Campo de Futbol "La Moheda"	12.535,60	12.535,60		
342	6290000	Vallas de Cerramiento del Rocódromo Pabellón "Antonio Serrano"	1.000,00	1.000,00	19.461,00	
TOTAL CAPITULO 6. GRUPO DE PROGRAMAS 3.4.2						688.970,67

Ayuntamiento de La Solana

PRESUPUESTO ECONOMICO DE GASTOS

RESUMEN ECONOMICO POR CAPITULOS DEL AREA DE GASTO: 3 PRODUCCION DE BIENES PUBLICOS DE CARACTER PREFERENTE.

CAPITULOS									
	I	II	III	IV	V	VI	VII	VIII	IX
GRP. DE PRG.	Gastos de Personal	Gastos en bienes ctes. y servicios	Gastos Financieros	Transferencias Corrientes	Fondo de Contingencia	Inversiones Reales	Transferencias de capital	Activos Financieros	Pasivos Financieros
3.1.1		82.500,00							
3.2.3	538.732,00	140.500,00				324.369,31			
3.2.6	492.350,00	212.600,00				32.200,00			
3.3.0	152.650,00	137.500,00		65.000,00		13.285,80			
3.3.21	134.260,00	15.700,00							
3.3.4				5.000,00					
3.3.7		5.500,00				59.204,32			
3.3.8		241.400,00		41.900,00					
3.4.0	374.600,00	300,00							
3.4.1				184.500,00					
3.4.2		103.600,00				688.970,67			
TOTALES	1.692.592,00	939.600,00		296.400,00		1.118.030,10			

PRESUPUESTO ECONOMICO DE GASTOS

RESUMEN ECONOMICO POR CAPITULOS DEL AREA DE GASTO: 3 PRODUCCION DE BIENES PUBLICOS DE CARACTER PREFERENTE.

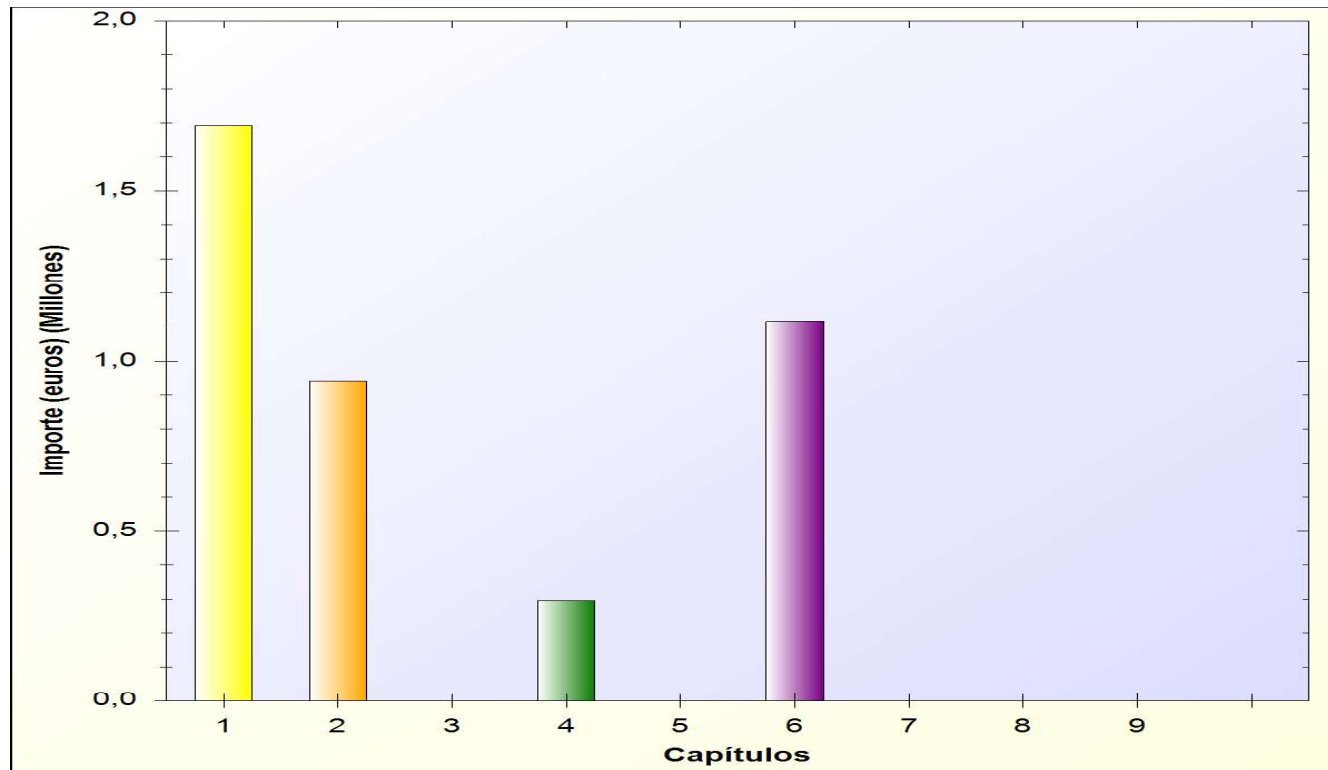

Ayuntamiento de La Solana

ESTADO DE GASTOS

EJERCICIO 2025

AREA DE GASTO 4

ACTUACIONES DE CARACTER ECONOMICO.

- * POLITICA DE GASTO 4.1: Agricultura, Ganadería y Pesca.
 - GRUPO DE PROGRAMAS 4.10: Administración General de Agricultura, Ganadería y Pesca.
 - GRUPO DE PROGRAMAS 4.14: Desarrollo rural.
- * POLITICA DE GASTO 4.3: Comercio, turismo y pequeñas y medianas empresas.
 - GRUPO DE PROGRAMAS 4.31: Comercio.
 - > PROGRAMA 4.312: Mercados, abastos y lonjas.
 - GRUPO DE PROGRAMAS 4.32: Información y promoción turística
 - GRUPO DE PROGRAMAS 4.33: Desarrollo empresarial.
- * POLITICA DE GASTO 4.4: Transporte público.
 - GRUPO DE PROGRAMAS 4.41: Transporte de viajeros
 - > PROGRAMA 4.411: Transporte colectivo urbano de viajeros.
 - GRUPO DE PROGRAMAS 4.42: Infraestructuras del transporte.
- * POLITICA DE GASTO 4.5: Infraestructuras.
 - GRUPO DE PROGRAMAS 4.54: Caminos vecinales.
 - GRUPO DE PROGRAMAS 4.59: Otras infraestructuras.
- * POLITICA DE GASTO 4.9: Otras actuaciones de carácter económico.
 - GRUPO DE PROGRAMAS 4.91: Sociedad de la información.
 - GRUPO DE PROGRAMAS 4.92: Gestión del conocimiento.
 - GRUPO DE PROGRAMAS 4.93: Protección de consumidores y usuarios.

Ayuntamiento de La Solana

PRESUPUESTO ECONOMICO DE GASTOS

RELACION DE APLICACIONES PRESUPUESTARIAS

AREA DE GASTO: 4

POLITICA DE GASTO: 4.1

GRUPO DE PROGRAMAS: 4.1.0

APLICACIÓN PRESUPUESTARIA		DENOMINACION DE LA APLICACIÓN	POR SUBCONCEPTO	POR CONCEPTO	POR ARTICULO	POR CAPITULO
CLASIFI. POR PRG.	CLASIFICACION ECONOMICA					
		CAPITULO 1. GASTOS DE PERSONAL.				
		Art. 12. Personal funcionario				
410	1200000	Administración General de Agricultura, Ganadería y Pesca. Personal Funcionario.	41.700,00	41.700,00		
410	1210000	Administración General de Agricultura, Ganadería y Pesca. Personal Funcionario.	32.400,00	32.400,00	74.100,00	
		Art. 13. Personal Laboral				
410	1310000	Administración General de Agricultura, Ganadería y Pesca. Personal Laboral temporal	100,00	100,00	100,00	
		Art. 15. Incentivos al rendimiento				
410	1510000	Administración General de Agricultura, Ganadería y Pesca. Gratificaciones	100,00	100,00	100,00	
		Art. 16. Cuotas, prestaciones y gastos sociales a cargo del empleador				
410	1600000	Administración General de Agricultura, Ganadería y Pesca. Seguridad Social	22.300,00	22.300,00	22.300,00	
TOTAL CAPITULO 1. GRUPO DE PROGRAMAS 4.1.0						96.600,00

Ayuntamiento de La Solana

PRESUPUESTO ECONOMICO DE GASTOS

RELACION DE APLICACIONES PRESUPUESTARIAS

AREA DE GASTO: 4

POLITICA DE GASTO: 4.1

GRUPO DE PROGRAMAS: 4.1.0

APLICACIÓN PRESUPUESTARIA		DENOMINACION DE LA APLICACIÓN	POR SUBCONCEPTO	POR CONCEPTO	POR ARTICULO	POR CAPITULO
CLASIFI. POR PRG.	CLASIFICACION ECONOMICA					
CAPITULO 2. GASTOS CORRIENTES EN BIENES Y SERVICIOS						
Art. 21. Reparaciones, mantenimiento y conservación						
410	2130000	Administración General de Agricultura, Ganadería y Pesca. Maquinaria, instalaciones técnicas	500,00	500,00		
410	2140000	Administración General de Agricultura, Ganadería y Pesca. Elementos de transporte.	1.000,00	1.000,00	1.500,00	
Art. 22. Material, suministros y otros						
410	2210300	Administración General de Agricultura, Ganadería y Pesca. Gasóleo Vehículos. Combustibles	2.000,00			
410	2210400	Administración General de Agricultura, Ganadería y Pesca. Vestuario	1.000,00			
410	2219900	Administración General de Agricultura, Ganadería y Pesca. Otros suministros	2.000,00	5.000,00		
410	2220000	Administración General de Agricultura, Ganadería y Pesca. Servicios de Telecomunicaciones	500,00	500,00		
410	2240000	Administración General de Agricultura, Ganadería y Pesca. Primas de seguros. Vehículos	700,00	700,00		
410	2269900	Administración General de Agricultura, Ganadería y Pesca. Otros gastos diversos	2.000,00	2.000,00		
410	2279900	Administración General de Agricultura, Ganadería y Pesca. Otros trabajos realizados por otras	5.000,00	5.000,00	13.200,00	
TOTAL CAPITULO 2. GRUPO DE PROGRAMAS 4.1.0						14.700,00

Ayuntamiento de La Solana

PRESUPUESTO ECONOMICO DE GASTOS

RELACION DE APLICACIONES PRESUPUESTARIAS

AREA DE GASTO: 4

POLITICA DE GASTO: 4.1

GRUPO DE PROGRAMAS: 4.1.4

APLICACIÓN PRESUPUESTARIA		DENOMINACION DE LA APLICACIÓN	POR SUBCONCEPTO	POR CONCEPTO	POR ARTICULO	POR CAPITULO
CLASIFI. POR PRG.	CLASIFICACION ECONOMICA					
414	4800000	<p style="text-align: center;">CAPITULO 4. TRANSFERENCIAS CORRIENTES</p> <p>Art. 48. A familias e Instituciones din fines de lucro</p> <p>Desarrollo rural. A Familias e Instituciones sin fines de lucro. Asociación Alto Guadiana</p>	1.250,00	1.250,00	1.250,00	
TOTAL CAPITULO 4. GRUPO DE PROGRAMAS 4.1.4						1.250,00

Ayuntamiento de La Solana

PRESUPUESTO ECONOMICO DE GASTOS

RELACION DE APLICACIONES PRESUPUESTARIAS

AREA DE GASTO: 4

POLITICA DE GASTO: 4.3

GRUPO DE PROGRAMAS: 4.3.1

PROGRAMA: 4.3.1.2

APLICACIÓN PRESUPUESTARIA		DENOMINACION DE LA APLICACIÓN	POR SUBCONCEPTO	POR CONCEPTO	POR ARTICULO	POR CAPITULO
CLASIFI. POR PRG.	CLASIFICACION ECONOMICA					
		CAPITULO 2. GASTOS CORRIENTES EN BIENES Y SERVICIOS				
		Art. 21. Reparaciones, mantenimiento y conservación				
4312	2130000	Mercados, abastos y lonjas. Maquinaria, instalaciones técnicas y utillaje. Reparaciones y	200,00	200,00	200,00	
		Art. 22. Material, suministros y otros				
4312	2200000	Mercados, abastos y lonjas. Ordinario no inventariable	200,00	200,00		
4312	2210000	Mercados, abastos y lonjas. Energía eléctrica	200,00	200,00		
4312	2220000	Mercados, abastos y lonjas. Servicios de Telecomunicaciones	200,00	200,00		
4312	2269900	Mercados, abastos y lonjas. Otros gastos diversos	200,00	200,00		
4312	2270000	Mercados, abastos y lonjas. Limpieza y Aseo	200,00	200,00	1.000,00	
TOTAL CAPITULO 2. SUBPROGRAMA 4.3.12						1.200,00

Ayuntamiento de La Solana

PRESUPUESTO ECONOMICO DE GASTOS

RELACION DE APLICACIONES PRESUPUESTARIAS

AREA DE GASTO: 4

POLITICA DE GASTO: 4.3

GRUPO DE PROGRAMAS: 4.3.2

APLICACIÓN PRESUPUESTARIA		DENOMINACION DE LA APLICACIÓN	POR SUBCONCEPTO	POR CONCEPTO	POR ARTICULO	POR CAPITULO
CLASIFI. POR PRG.	CLASIFICACION ECONOMICA					
CAPITULO 2. GASTOS CORRIENTES EN BIENES Y SERVICIOS						
Art. 21. Reparaciones, mantenimiento y conservación						
432	2120000	Información y promoción turística. Edificios y otras construcciones. Reparaciones,	200,00	200,00		
432	2130000	Mantenimiento del Sistema Automático de Control de Caravanas y Tarjeta SIM Aparcamiento	8.950,00	8.950,00	9.150,00	
Art. 22. Material, suministros y otros						
432	2200000	Información y promoción turística. Ordinario no inventariable	200,00	200,00		
432	2210000	Información y promoción turística. Energía eléctrica	200,00	200,00		
432	2220000	Información y promoción turística. Servicios de Telecomunicaciones	500,00	500,00		
432	2260200	Información y promoción turística. Publicidad y propaganda	8.000,00	8.000,00		
432	2261000	Información y promoción turística. Programas y actividades	65.000,00	65.000,00		
432	2269900	Información y promoción turística. Otros gastos diversos	2.000,00	2.000,00		
432	2279900	Información y promoción turística. Rutas Turísticas. Otros trabajos realizados por otras	9.000,00	9.000,00		
432	2279901	Información y promoción turística. Contratación de Seguridad para Eventos. Otros trabajos	5.000,00	5.000,00	89.900,00	
Art. 23. Indemnizaciones por razón del servicio						
432	2302000	Información y promoción turística. Dietas. Del personal no directivo	200,00	200,00		
432	2312000	Información y promoción turística. Locomoción. Del personal no directivo	200,00	200,00	400,00	
TOTAL CAPITULO 2. GRUPO DE PROGRAMAS 4.3.2						99.450,00

Ayuntamiento de La Solana

PRESUPUESTO ECONOMICO DE GASTOS

RELACION DE APLICACIONES PRESUPUESTARIAS

AREA DE GASTO: 4

POLITICA DE GASTO: 4.3

GRUPO DE PROGRAMAS: 4.3.2

APLICACIÓN PRESUPUESTARIA		DENOMINACION DE LA APLICACIÓN	POR SUBCONCEPTO	POR CONCEPTO	POR ARTICULO	POR CAPITULO
CLASIFI. POR PRG.	CLASIFICACION ECONOMICA					
		CAPITULO 4. TRANSFERENCIAS CORRIENTES				
		Art. 48. A familias e Instituciones din fines de lucro				
432	4800000	Información y promoción turística. Asociación Ruta del Vino de la Mancha. A Familias e	2.500,00			
432	4800001	Información y promoción turística. Subvención para la Promoción Turística de los Barrios. A	3.600,00	6.100,00	6.100,00	
TOTAL CAPITULO 4. GRUPO DE PROGRAMAS 4.3.2						6.100,00

Ayuntamiento de La Solana

PRESUPUESTO ECONOMICO DE GASTOS

RELACION DE APLICACIONES PRESUPUESTARIAS

AREA DE GASTO: 4

POLITICA DE GASTO: 4.3

GRUPO DE PROGRAMAS: 4.3.3

APLICACIÓN PRESUPUESTARIA		DENOMINACION DE LA APLICACIÓN	POR SUBCONCEPTO	POR CONCEPTO	POR ARTICULO	POR CAPITULO
CLASIFI. POR PRG.	CLASIFICACION ECONOMICA					
		CAPITULO 1. GASTOS DE PERSONAL.				
		Art. 12. Personal funcionario				
433	1200000	Desarrollo empresarial. Agencia de Desarrollo Local. Personal Funcionario. Retribuciones	77.900,00	77.900,00		
433	1210000	Desarrollo empresarial. Agencia de Desarrollo Local. Personal Funcionario. Retribuciones	43.800,00	43.800,00	121.700,00	
		Art. 13. Personal Laboral				
433	1300000	Desarrollo empresarial. Agencia de Desarrollo Local. Personal Laboral Fijo. Retribuciones	71.300,00			
433	1300200	Desarrollo empresarial. Agencia de Desarrollo Local. Personal Laboral Fijo. Otras	45.700,00	117.000,00		
433	1310000	Desarrollo empresarial. Agencia de Desarrollo Local. Agente Local de Innovación. Personal	31.500,00	31.500,00	148.500,00	
		Art. 15. Incentivos al rendimiento				
433	1510000	Desarrollo empresarial. Agencia de Desarrollo Local. Gratificaciones	200,00	200,00	200,00	
		Art. 16. Cuotas, prestaciones y gastos sociales a cargo del empleador				
433	1600000	Desarrollo empresarial. Agencia de Desarrollo Local. Seguridad Social	84.100,00	84.100,00	84.100,00	
TOTAL CAPITULO 1. GRUPO DE PROGRAMAS 4.3.3						354.500,00

Ayuntamiento de La Solana

PRESUPUESTO ECONOMICO DE GASTOS

RELACION DE APLICACIONES PRESUPUESTARIAS

AREA DE GASTO: 4

POLITICA DE GASTO: 4.3

GRUPO DE PROGRAMAS: 4.3.3

APLICACIÓN PRESUPUESTARIA		DENOMINACION DE LA APLICACIÓN	POR SUBCONCEPTO	POR CONCEPTO	POR ARTICULO	POR CAPITULO
CLASIFI. POR PRG.	CLASIFICACION ECONOMICA					
CAPITULO 2. GASTOS CORRIENTES EN BIENES Y SERVICIOS						
Art. 20. Arrendamientos y cánones						
433	2030000	Desarrollo empresarial. C.N.T. Petra Mateos. Arrendamientos de maquinaria, instalaciones y	100,00	100,00	100,00	
Art. 21. Reparaciones, mantenimiento y conservación						
433	2120000	Desarrollo empresarial. Agencia Desarrollo Local .Edificios y otras construcciones.	1.000,00	1.000,00	1.000,00	
Art. 22. Material, suministros y otros						
433	2200000	Desarrollo empresarial. Agencia de Desarrollo Local. Ordinario no inventariable	1.000,00			
433	2200001	Desarrollo empresarial. CLIPE. Ordinario no inventariable	100,00			
433	2200002	Desarrollo empresarial. C.N.T. Petra Mateos. Ordinario no inventariable	100,00			
433	2200200	Desarrollo empresarial. Agencia de Desarrollo Local. Material, informático no inventariable	500,00			
433	2200201	Desarrollo empresarial. CLIPE. Material, informático no inventariable	100,00	1.800,00		
433	2210000	Desarrollo empresarial. Agencia de Desarrollo Local. Energía eléctrica	6.000,00	6.000,00		
433	2210001	Desarrollo empresarial. CLIPE. Energía eléctrica	200,00	200,00		
433	2210002	Desarrollo empresarial. C.N.T. Petra Mateos. Energía eléctrica	5.700,00	5.700,00		
433	2210300	Desarrollo empresarial. Agencia de Desarrollo Local. Combustibles y carburantes	200,00	200,00		
433	2210301	Desarrollo empresarial. C.N.T. Petra Mateos. Combustibles y carburantes	5.000,00	5.000,00		
433	2211000	Desarrollo empresarial. Agencia de Desarrollo Local. Productos de limpieza y aseo	200,00	200,00		
433	2219900	Desarrollo empresarial. Agencia de Desarrollo Local. Otros suministros	600,00	600,00		
433	2220000	Desarrollo empresarial. Agencia de Desarrollo Local. Servicios de Telecomunicaciones	1.000,00	1.000,00		
433	2220001	Desarrollo empresarial. CLIPE. Servicios de Telecomunicaciones	200,00	200,00		
433	2220002	Desarrollo empresarial. C.N.T. Petra Mateos. Servicios de Telecomunicaciones	600,00	600,00		
433	2260600	Desarrollo empresarial. Agencia de Desarrollo Local. Reuniones, conferencias y cursos	3.000,00	3.000,00		
433	2261000	Desarrollo empresarial. Agencia de Desarrollo Local. Programas y actividades	5.000,00	5.000,00		
433	2269900	Desarrollo empresarial. Agencia de Desarrollo Local. Otros gastos diversos	3.000,00	3.000,00		
433	2269901	Desarrollo empresarial. CLIPE. Otros gastos diversos	100,00	100,00		
433	2269902	Desarrollo empresarial. C.N.T. Petra Mateos. Otros gastos diversos	3.000,00			
SUMAS Y SIGUE						

Ayuntamiento de La Solana

PRESUPUESTO ECONOMICO DE GASTOS

RELACION DE APLICACIONES PRESUPUESTARIAS

AREA DE GASTO: 4

POLITICA DE GASTO: 4.3

GRUPO DE PROGRAMAS: 4.3.3

APLICACIÓN PRESUPUESTARIA		DENOMINACION DE LA APLICACIÓN	POR SUBCONCEPTO	POR CONCEPTO	POR ARTICULO	POR CAPITULO
CLASIFI. POR PRG.	CLASIFICACION ECONOMICA					
		Art. 23. Indemnizaciones por razón del servicio		3.000,00	35.600,00	
433	2302000	Desarrollo empresarial Agencia de Desarrollo Local. Dietas. Del personal no directivo	100,00			
433	2302001	Desarrollo empresarial. CLIPE. Dietas. Del personal no directivo	100,00	200,00		
433	2312000	Desarrollo empresarial. Agencia de Desarrollo Local. Locomoción. Del personal no directivo	200,00	200,00		
433	2312001	Desarrollo empresarial. CLIPE. Locomoción. Del personal no directivo	100,00	100,00	500,00	
TOTAL CAPITULO 2. GRUPO DE PROGRAMAS 4.3.3						37.200,00

Ayuntamiento de La Solana

PRESUPUESTO ECONOMICO DE GASTOS

RELACION DE APLICACIONES PRESUPUESTARIAS

AREA DE GASTO: 4

POLITICA DE GASTO: 4.3

GRUPO DE PROGRAMAS: 4.3.3

APLICACIÓN PRESUPUESTARIA		DENOMINACION DE LA APLICACIÓN	POR SUBCONCEPTO	POR CONCEPTO	POR ARTICULO	POR CAPITULO
CLASIFI. POR PRG.	CLASIFICACION ECONOMICA					
		CAPITULO 4. TRANSFERENCIAS CORRIENTES				
		Art. 48. A familias e Instituciones din fines de lucro				
433	4800000	Desarrollo empresarial. A Familias e Instituciones sin fines de lucro. Agencia de Desarrollo	1.000,00			
433	4800001	Desarrollo empresarial. A Familias e Instituciones sin fines de lucro. Agencia de Desarrollo	10.000,00	11.000,00	11.000,00	
TOTAL CAPITULO 4. GRUPO DE PROGRAMAS 4.3.3						11.000,00

Ayuntamiento de La Solana

PRESUPUESTO ECONOMICO DE GASTOS

RELACION DE APLICACIONES PRESUPUESTARIAS

AREA DE GASTO: 4

POLITICA DE GASTO: 4.3

GRUPO DE PROGRAMAS: 4.3.3

APLICACIÓN PRESUPUESTARIA		DENOMINACION DE LA APLICACIÓN	POR SUBCONCEPTO	POR CONCEPTO	POR ARTICULO	POR CAPITULO
CLASIFI. POR PRG.	CLASIFICACION ECONOMICA					
433	6190000	<p style="text-align: center;">CAPITULO 6. INVERSIONES REALES</p> <p>Art. 61. Inversiones de reposición de infraestructuras y bienes destinados al uso general</p> <p>Reposición de Ventanas en el Vivero de Empresas</p>	5.000,00	5.000,00	5.000,00	
TOTAL CAPITULO 6. GRUPO DE PROGRAMAS 4.3.3						5.000,00

Ayuntamiento de La Solana

PRESUPUESTO ECONOMICO DE GASTOS

RELACION DE APLICACIONES PRESUPUESTARIAS

AREA DE GASTO: 4

POLITICA DE GASTO: 4.4

GRUPO DE PROGRAMAS: 4.4.1

PROGRAMA: 4.4.1.1

APLICACIÓN PRESUPUESTARIA		DENOMINACION DE LA APLICACIÓN	POR SUBCONCEPTO	POR CONCEPTO	POR ARTICULO	POR CAPITULO
CLASIFI. POR PRG.	CLASIFICACION ECONOMICA					
4411	2230000	<p style="text-align: center;">CAPITULO 2. GASTOS CORRIENTES EN BIENES Y SERVICIOS</p> <p>Art. 22. Material, suministros y otros</p> <p>Transporte colectivo urbano de viajeros. Servicio Autobús Urbano. Transportes</p>	55.000,00	55.000,00	55.000,00	
TOTAL CAPITULO 2. SUBPROGRAMA 4.4.11						55.000,00

Ayuntamiento de La Solana

PRESUPUESTO ECONOMICO DE GASTOS

RELACION DE APLICACIONES PRESUPUESTARIAS

AREA DE GASTO: 4

POLITICA DE GASTO: 4.4

GRUPO DE PROGRAMAS: 4.4.2

APLICACIÓN PRESUPUESTARIA		DENOMINACION DE LA APLICACIÓN	POR SUBCONCEPTO	POR CONCEPTO	POR ARTICULO	POR CAPITULO
CLASIFI. POR PRG.	CLASIFICACION ECONOMICA					
		CAPITULO 2. GASTOS CORRIENTES EN BIENES Y SERVICIOS				
		Art. 21. Reparaciones, mantenimiento y conservación				
442	2120000	Infraestructuras del transporte. Estación de Autobuses y Aparcamiento Camiones. Edificios y	100,00	100,00	100,00	
		Art. 22. Material, suministros y otros				
442	2210000	Infraestructuras del transporte. Estación de Autobuses y Aparcamiento Camiones. Energía	1.200,00	1.200,00		
442	2269900	Infraestructuras del transporte. Estación de Autobuses y Aparcamiento Camiones. Otros gastos	600,00	600,00	1.800,00	
TOTAL CAPITULO 2. GRUPO DE PROGRAMAS 4.4.2						1.900,00

Ayuntamiento de La Solana

PRESUPUESTO ECONOMICO DE GASTOS

RELACION DE APLICACIONES PRESUPUESTARIAS

AREA DE GASTO: 4

POLITICA DE GASTO: 4.5

GRUPO DE PROGRAMAS: 4.5.4

APLICACIÓN PRESUPUESTARIA		DENOMINACION DE LA APLICACIÓN	POR SUBCONCEPTO	POR CONCEPTO	POR ARTICULO	POR CAPITULO
CLASIFI. POR PRG.	CLASIFICACION ECONOMICA					
		CAPITULO 6. INVERSIONES REALES				
		Art. 61. Inversiones de reposición de infraestructuras y bienes destinados al uso general				
454	6190000	Arreglo de Caminos	60.000,00			
454	6190001	Arreglo de Camino del Horcajo	46.789,53			
454	6190002	Adquisición de Zahorra	25.000,00	131.789,53	131.789,53	
TOTAL CAPITULO 6. GRUPO DE PROGRAMAS 4.5.4						131.789,53

Ayuntamiento de La Solana

PRESUPUESTO ECONOMICO DE GASTOS

RELACION DE APLICACIONES PRESUPUESTARIAS

AREA DE GASTO: 4

POLITICA DE GASTO: 4.5

GRUPO DE PROGRAMAS: 4.5.9

APLICACIÓN PRESUPUESTARIA		DENOMINACION DE LA APLICACIÓN	POR SUBCONCEPTO	POR CONCEPTO	POR ARTICULO	POR CAPITULO
CLASIFI. POR PRG.	CLASIFICACION ECONOMICA					
459	2219900	<p style="text-align: center;">CAPITULO 2. GASTOS CORRIENTES EN BIENES Y SERVICIOS</p> <p>Art. 22. Material, suministros y otros</p> <p>Otras infraestructuras. Otros suministros. Pintura para Servicios Municipales</p>	15.000,00	15.000,00	15.000,00	
TOTAL CAPITULO 2. GRUPO DE PROGRAMAS 4.5.9						15.000,00

Ayuntamiento de La Solana

PRESUPUESTO ECONOMICO DE GASTOS

RELACION DE APLICACIONES PRESUPUESTARIAS

AREA DE GASTO: 4

POLITICA DE GASTO: 4.5

GRUPO DE PROGRAMAS: 4.5.9

APLICACIÓN PRESUPUESTARIA		DENOMINACION DE LA APLICACIÓN	POR SUBCONCEPTO	POR CONCEPTO	POR ARTICULO	POR CAPITULO
CLASIFI. POR PRG.	CLASIFICACION ECONOMICA					
459	6400300	<p style="text-align: center;">CAPITULO 6. INVERSIONES REALES</p> <p>Art. 64. Gastos en inversiones de carácter inmaterial</p> <p>Aplicación Informática para la Digitalización del Inventario del Almacén</p>	990,00	990,00	990,00	
TOTAL CAPITULO 6. GRUPO DE PROGRAMAS 4.5.9						990,00

Ayuntamiento de La Solana

PRESUPUESTO ECONOMICO DE GASTOS

RELACION DE APLICACIONES PRESUPUESTARIAS

AREA DE GASTO: 4

POLITICA DE GASTO: 4.9

GRUPO DE PROGRAMAS: 4.9.1

APLICACIÓN PRESUPUESTARIA		DENOMINACION DE LA APLICACIÓN	POR SUBCONCEPTO	POR CONCEPTO	POR ARTICULO	POR CAPITULO
CLASIFI. POR PRG.	CLASIFICACION ECONOMICA					
		CAPITULO 1. GASTOS DE PERSONAL.				
		Art. 12. Personal funcionario				
491	1200000	Sociedad de la información. Radio Horizonte. Personal Funcionario. Retribuciones básicas	21.500,00	21.500,00		
491	1210000	Sociedad de la información. Radio Horizonte. Personal Funcionario. Retribuciones	17.100,00	17.100,00	38.600,00	
		Art. 13. Personal Laboral				
491	1300000	Sociedad de la información. Radio Horizonte. Personal Laboral Fijo. Retribuciones básicas	20.200,00			
491	1300200	Sociedad de la información. Radio Horizonte. Personal Laboral Fijo. Otras remuneraciones	15.850,00	36.050,00		
491	1310000	Sociedad de la información. Radio Horizonte. Personal Laboral temporal	40.000,00	40.000,00	76.050,00	
		Art. 15. Incentivos al rendimiento				
491	1510000	Sociedad de la información. Radio Horizonte. Gratificaciones	200,00	200,00	200,00	
		Art. 16. Cuotas, prestaciones y gastos sociales a cargo del empleador				
491	1600000	Sociedad de la información. Radio Horizonte. Seguridad Social	36.000,00	36.000,00	36.000,00	
TOTAL CAPITULO 1. GRUPO DE PROGRAMAS 4.9.1						150.850,00

Ayuntamiento de La Solana

PRESUPUESTO ECONOMICO DE GASTOS

RELACION DE APLICACIONES PRESUPUESTARIAS

AREA DE GASTO: 4

POLITICA DE GASTO: 4.9

GRUPO DE PROGRAMAS: 4.9.1

APLICACIÓN PRESUPUESTARIA		DENOMINACION DE LA APLICACIÓN	POR SUBCONCEPTO	POR CONCEPTO	POR ARTICULO	POR CAPITULO
CLASIFI. POR PRG.	CLASIFICACION ECONOMICA					
CAPITULO 2. GASTOS CORRIENTES EN BIENES Y SERVICIOS						
Art. 21. Reparaciones, mantenimiento y conservación						
491	2120000	Sociedad de la información. Radio Horizonte. Edificios y otras construcciones. Reparaciones,	200,00	200,00		
491	2130000	Sociedad de la información. Radio Horizonte. Maquinaria, instalaciones técnicas y utillaje.	200,00	200,00	400,00	
Art. 22. Material, suministros y otros						
491	2200000	Sociedad de la información. Radio Horizonte. Ordinario no inventariable	200,00			
491	2200200	Sociedad de la información. Radio Horizonte. Material, informático no inventariable	600,00	800,00		
491	2210000	Sociedad de la información. Radio Horizonte. Energía eléctrica	1.900,00	1.900,00		
491	2219900	Sociedad de la información. Radio Horizonte. Otros suministros	500,00	500,00		
491	2220000	Sociedad de la información. Radio Horizonte. Servicios de Telecomunicaciones	1.000,00	1.000,00		
491	2260200	Sociedad de la información. Radio Horizonte. Publicidad y propaganda	20.000,00	20.000,00		
491	2269900	Sociedad de la información. Radio Horizonte. Otros gastos diversos	2.000,00	2.000,00	26.200,00	
Art. 23. Indemnizaciones por razón del servicio						
491	2302000	Sociedad de la información. Radio Horizone. Dietas. Del personal no directivo	100,00	100,00		
491	2312000	Sociedad de la información. Radio Horizonte. Locomoción. Del personal no directivo	100,00	100,00	200,00	
TOTAL CAPITULO 2. GRUPO DE PROGRAMAS 4.9.1						26.800,00

Ayuntamiento de La Solana

PRESUPUESTO ECONOMICO DE GASTOS

RELACION DE APLICACIONES PRESUPUESTARIAS

AREA DE GASTO: 4

POLITICA DE GASTO: 4.9

GRUPO DE PROGRAMAS: 4.9.2

APLICACIÓN PRESUPUESTARIA		DENOMINACION DE LA APLICACIÓN	POR SUBCONCEPTO	POR CONCEPTO	POR ARTICULO	POR CAPITULO
CLASIFI. POR PRG.	CLASIFICACION ECONOMICA					
492	4800000	<p style="text-align: center;">CAPITULO 4. TRANSFERENCIAS CORRIENTES</p> <p>Art. 48. A familias e Instituciones din fines de lucro</p> <p>Gestión del conocimiento. A Familias e Instituciones sin fines de lucro. Red Impulso-</p>	500,00	500,00	500,00	
TOTAL CAPITULO 4. GRUPO DE PROGRAMAS 4.9.2						500,00

Ayuntamiento de La Solana

PRESUPUESTO ECONOMICO DE GASTOS

RELACION DE APLICACIONES PRESUPUESTARIAS

AREA DE GASTO: 4

POLITICA DE GASTO: 4.9

GRUPO DE PROGRAMAS: 4.9.3

APLICACIÓN PRESUPUESTARIA		DENOMINACION DE LA APLICACIÓN	POR SUBCONCEPTO	POR CONCEPTO	POR ARTICULO	POR CAPITULO
CLASIFI. POR PRG.	CLASIFICACION ECONOMICA					
		CAPITULO 1. GASTOS DE PERSONAL.				
		Art. 12. Personal funcionario				
493	1200000	Protección de consumidores y usuarios. OMIC. Personal Funcionario. Retribuciones básicas	41.000,00	41.000,00		
493	1210000	Protección de consumidores y usuarios.OMIC. Personal Funcionario. Retribuciones	23.700,00	23.700,00	64.700,00	
		Art. 15. Incentivos al rendimiento				
493	1510000	Protección de consumidores y usuarios. OMIC. Gratificaciones	200,00	200,00	200,00	
		Art. 16. Cuotas, prestaciones y gastos sociales a cargo del empleador				
493	1600000	Protección de consumidores y usuarios. OMIC. Seguridad Social	19.500,00	19.500,00	19.500,00	
TOTAL CAPITULO 1. GRUPO DE PROGRAMAS 4.9.3						84.400,00

Ayuntamiento de La Solana

PRESUPUESTO ECONOMICO DE GASTOS

RELACION DE APLICACIONES PRESUPUESTARIAS

AREA DE GASTO: 4

POLITICA DE GASTO: 4.9

GRUPO DE PROGRAMAS: 4.9.3

APLICACIÓN PRESUPUESTARIA		DENOMINACION DE LA APLICACIÓN	POR SUBCONCEPTO	POR CONCEPTO	POR ARTICULO	POR CAPITULO
CLASIFI. POR PRG.	CLASIFICACION ECONOMICA					
CAPITULO 2. GASTOS CORRIENTES EN BIENES Y SERVICIOS						
Art. 21. Reparaciones, mantenimiento y conservación						
493	2120000	Protección de consumidores y usuarios. OMIC. Edificios y otras construcciones. Reparaciones.	200,00	200,00	200,00	
Art. 22. Material, suministros y otros						
493	2200000	Protección de consumidores y usuarios. OMIC. Ordinario no inventariable	500,00	500,00		
493	2210000	Protección de consumidores y usuarios. OMIC. Energía eléctrica	500,00	500,00		
493	2219900	Protección de consumidores y usuarios. OMIC. Otros suministros	500,00	500,00		
493	2220000	Protección de consumidores y usuarios. OMIC. Servicios de Telecomunicaciones	500,00	500,00		
493	2260200	Protección de consumidores y usuarios. OMIC. Publicidad y propaganda	1.500,00	1.500,00		
493	2261000	Protección de consumidores y usuarios. OMIC. Programas y actividades	2.000,00	2.000,00		
493	2269900	Protección de consumidores y usuarios. OMIC. Otros gastos diversos	1.500,00	1.500,00	7.000,00	
Art. 23. Indemnizaciones por razón del servicio						
493	2302000	Protección de consumidores y usuarios. OMIC. Dietas. Del personal no directivo	300,00	300,00		
493	2312000	Protección de consumidores y usuarios. OMIC. Locomoción. Del personal no directivo	300,00	300,00	600,00	
TOTAL CAPITULO 2. GRUPO DE PROGRAMAS 4.9.3						7.800,00

Ayuntamiento de La Solana

PRESUPUESTO ECONOMICO DE GASTOS

RELACION DE APLICACIONES PRESUPUESTARIAS

AREA DE GASTO: 4

POLITICA DE GASTO: 4.9

GRUPO DE PROGRAMAS: 4.9.3

APLICACIÓN PRESUPUESTARIA		DENOMINACION DE LA APLICACIÓN	POR SUBCONCEPTO	POR CONCEPTO	POR ARTICULO	POR CAPITULO
CLASIFI. POR PRG.	CLASIFICACION ECONOMICA					
493	4800000	<p style="text-align: center;">CAPITULO 4. TRANSFERENCIAS CORRIENTES</p> <p>Art. 48. A familias e Instituciones din fines de lucro</p> <p>Protección de consumidores y usuarios. A Familias e Instituciones sin fines de lucro. OMIC.</p>	1.000,00	1.000,00	1.000,00	
TOTAL CAPITULO 4. GRUPO DE PROGRAMAS 4.9.3						1.000,00

Ayuntamiento de La Solana

PRESUPUESTO ECONOMICO DE GASTOS

RESUMEN ECONOMICO POR CAPITULOS DEL AREA DE GASTO: 4 ACTUACIONES DE CARACTER ECONOMICO.

CAPITULOS									
	I	II	III	IV	V	VI	VII	VIII	IX
GRP. DE PRG.	Gastos de Personal	Gastos en bienes ctes. y servicios	Gastos Financieros	Transferencias Corrientes	Fondo de Contingencia	Inversiones Reales	Transferencias de capital	Activos Financieros	Pasivos Financieros
4.1.0	96.600,00	14.700,00							
4.1.4				1.250,00					
4.3.12		1.200,00							
4.3.2		99.450,00		6.100,00					
4.3.3	354.500,00	37.200,00		11.000,00		5.000,00			
4.4.11		55.000,00							
4.4.2		1.900,00							
4.5.4						131.789,53			
4.5.9		15.000,00				990,00			
4.9.1	150.850,00	26.800,00							
4.9.2				500,00					
4.9.3	84.400,00	7.800,00		1.000,00					
TOTALES	686.350,00	259.050,00		19.850,00		137.779,53			

PRESUPUESTO ECONOMICO DE GASTOS

RESUMEN ECONOMICO POR CAPITULOS DEL AREA DE GASTO: 4 ACTUACIONES DE CARACTER ECONOMICO.

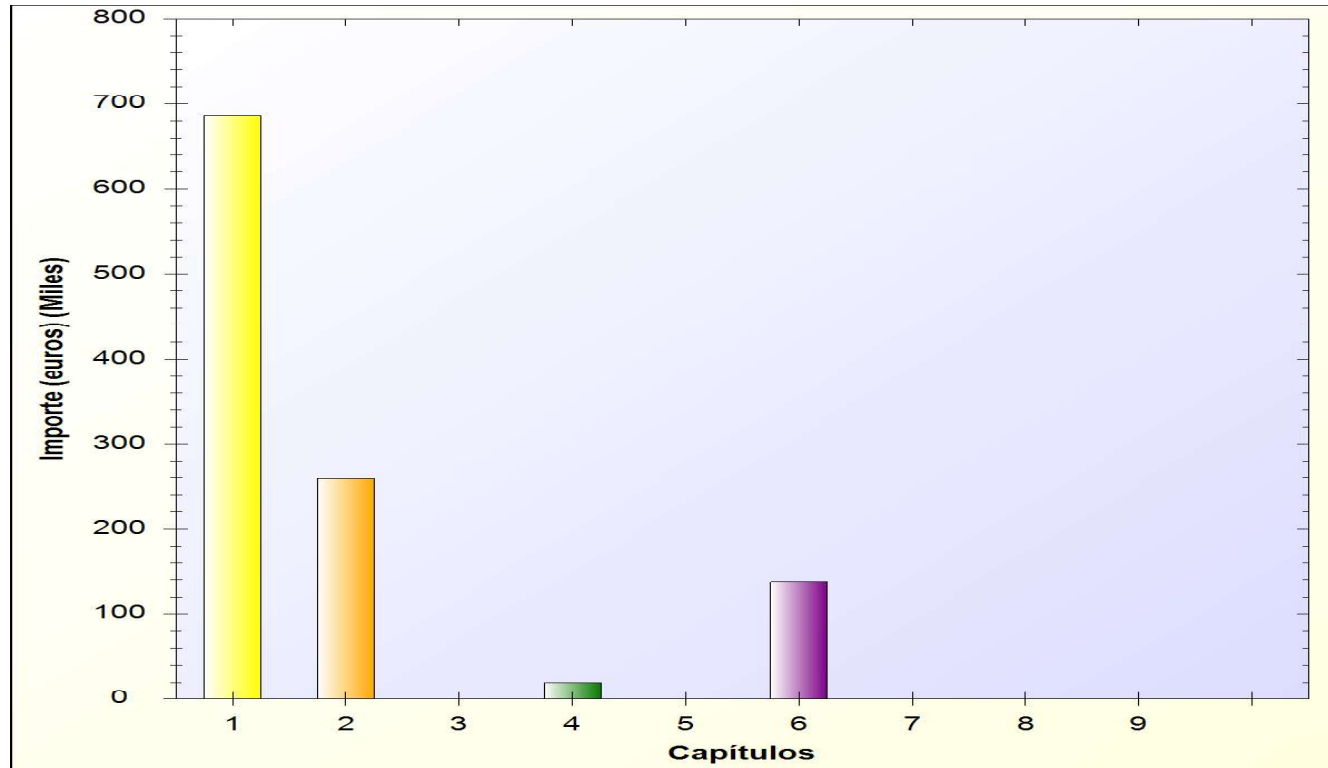

Ayuntamiento de La Solana

ESTADO DE GASTOS

EJERCICIO 2025

AREA DE GASTO 9

ACTUACIONES DE CARACTER GENERAL.

- * POLITICA DE GASTO 9.1: Órganos de gobierno.
 - GRUPO DE PROGRAMAS 9.12: Órganos de gobierno.
- * POLITICA DE GASTO 9.2: Servicios de carácter general.
 - GRUPO DE PROGRAMAS 9.20: Administración General.
 - GRUPO DE PROGRAMAS 9.23: Información básica y estadística.
 - > PROGRAMA 9.231: Gestión del Padrón Municipal de Habitantes
 - GRUPO DE PROGRAMAS 9.24: Participación ciudadana.
 - GRUPO DE PROGRAMAS 9.29: Imprevistos, situaciones transitorias y contingencias de ejecución.
- * POLITICA DE GASTO 9.3: Administración financiera y tributaria.
 - GRUPO DE PROGRAMAS 9.31: Política económica y fiscal.
 - GRUPO DE PROGRAMAS 9.33: Gestión del patrimonio.
 - GRUPO DE PROGRAMAS 9.34: Gestión de la deuda y de la tesorería.

Ayuntamiento de La Solana

PRESUPUESTO ECONOMICO DE GASTOS

RELACION DE APLICACIONES PRESUPUESTARIAS

AREA DE GASTO: 9

POLITICA DE GASTO: 9.1

GRUPO DE PROGRAMAS: 9.1.2

APLICACIÓN PRESUPUESTARIA		DENOMINACION DE LA APLICACIÓN	POR SUBCONCEPTO	POR CONCEPTO	POR ARTICULO	POR CAPITULO
CLASIFI. POR PRG.	CLASIFICACION ECONOMICA					
		CAPITULO 1. GASTOS DE PERSONAL.				
		Art. 10. Organos de gobierno y personal directivo				
912	1000000	Órganos de Gobierno. Retribuciones Básicas	61.250,00	61.250,00	61.250,00	
		Art. 11. Personal eventual				
912	1100000	Personal Eventual. .Retribuciones Básicas	24.350,00	24.350,00	24.350,00	
		Art. 16. Cuotas, prestaciones y gastos sociales a cargo del empleador				
912	1600000	Órganos de gobierno. Seguridad Social	27.400,00	27.400,00	27.400,00	
TOTAL CAPITULO 1. GRUPO DE PROGRAMAS 9.1.2						113.000,00

Ayuntamiento de La Solana

PRESUPUESTO ECONOMICO DE GASTOS

RELACION DE APLICACIONES PRESUPUESTARIAS

AREA DE GASTO: 9

POLITICA DE GASTO: 9.1

GRUPO DE PROGRAMAS: 9.1.2

APLICACIÓN PRESUPUESTARIA		DENOMINACION DE LA APLICACIÓN	POR SUBCONCEPTO	POR CONCEPTO	POR ARTICULO	POR CAPITULO
CLASIFI. POR PRG.	CLASIFICACION ECONOMICA					
CAPITULO 2. GASTOS CORRIENTES EN BIENES Y SERVICIOS						
Art. 22. Material, suministros y otros						
912	2200000	Órganos de gobierno. Ordinario no inventariable	200,00			
912	2200100	Órganos de gobierno. Prensa, revistas, libros y otras publicaciones	600,00	800,00		
912	2220000	Órganos de gobierno. Servicios de Telecomunicaciones	300,00	300,00		
912	2260100	Órganos de gobierno. Atenciones protocolarias y representativas	1.500,00	1.500,00		
912	2269900	Órganos de gobierno. Otros gastos diversos	1.000,00	1.000,00	3.600,00	
Art. 23. Indemnizaciones por razón del servicio						
912	2300000	Órganos de gobierno. Dietas. De los miembros de los órganos de gobierno	200,00			
912	2302000	Órganos de gobierno. Dietas. Del personal no directivo	200,00	400,00		
912	2310000	Órganos de gobierno. Locomoción. De los miembros de los órganos de gobierno	200,00	200,00		
912	2312000	Órganos de gobierno. Locomoción. Del personal no directivo	200,00	200,00		
912	2330000	Órganos de gobierno. Otras indemnizaciones. Asistencias a Organos Colegiados	42.000,00	42.000,00	42.800,00	
TOTAL CAPITULO 2. GRUPO DE PROGRAMAS 9.1.2						46.400,00

Ayuntamiento de La Solana

PRESUPUESTO ECONOMICO DE GASTOS

RELACION DE APLICACIONES PRESUPUESTARIAS

AREA DE GASTO: 9

POLITICA DE GASTO: 9.1

GRUPO DE PROGRAMAS: 9.1.2

APLICACIÓN PRESUPUESTARIA		DENOMINACION DE LA APLICACIÓN	POR SUBCONCEPTO	POR CONCEPTO	POR ARTICULO	POR CAPITULO
CLASIFI. POR PRG.	CLASIFICACION ECONOMICA					
		CAPITULO 4. TRANSFERENCIAS CORRIENTES				
		Art. 48. A familias e Instituciones din fines de lucro				
912	4800000	Órganos de gobierno .A Familias e Instituciones sin fines de lucro. Asignación Gurpo	13.800,00			
912	4800001	Órganos de gobierno .A Familias e Instituciones sin fines de lucro. Asignación Gurpo	17.400,00	31.200,00	31.200,00	
TOTAL CAPITULO 4. GRUPO DE PROGRAMAS 9.1.2						31.200,00

Ayuntamiento de La Solana

PRESUPUESTO ECONOMICO DE GASTOS

RELACION DE APLICACIONES PRESUPUESTARIAS

AREA DE GASTO: 9

POLITICA DE GASTO: 9.2

GRUPO DE PROGRAMAS: 9.2.0

APLICACIÓN PRESUPUESTARIA		DENOMINACION DE LA APLICACIÓN	POR SUBCONCEPTO	POR CONCEPTO	POR ARTICULO	POR CAPITULO
CLASIFI. POR PRG.	CLASIFICACION ECONOMICA					
CAPITULO 1. GASTOS DE PERSONAL.						
Art. 12. Personal funcionario						
920	1200000	Administración General. Personal Funcionario. Retribuciones básicas	192.100,00	192.100,00		
920	1210000	Administración General. Personal Funcionario. Retribuciones Complementarias	138.000,00	138.000,00	330.100,00	
Art. 13. Personal Laboral						
920	1300000	Administración General. Personal Laboral Fijo. Retribuciones básicas	46.300,00			
920	1300200	Administración General. Personal Laboral Fijo. Otras remuneraciones	32.800,00	79.100,00		
920	1310000	Administración General. Personal Laboral temporal	100,00	100,00	79.200,00	
Art. 15. Incentivos al rendimiento						
920	1510000	Administración General. Gratificaciones	500,00	500,00	500,00	
Art. 16. Cuotas, prestaciones y gastos sociales a cargo del empleador						
920	1600000	Administración General. Seguridad Social	124.600,00	124.600,00	124.600,00	
TOTAL CAPITULO 1. GRUPO DE PROGRAMAS 9.2.0						534.400,00

Ayuntamiento de La Solana

PRESUPUESTO ECONOMICO DE GASTOS

RELACION DE APLICACIONES PRESUPUESTARIAS

AREA DE GASTO: 9

POLITICA DE GASTO: 9.2

GRUPO DE PROGRAMAS: 9.2.0

APLICACIÓN PRESUPUESTARIA		DENOMINACION DE LA APLICACIÓN	POR SUBCONCEPTO	POR CONCEPTO	POR ARTICULO	POR CAPITULO
CLASIFI. POR PRG.	CLASIFICACION ECONOMICA					
CAPITULO 2. GASTOS CORRIENTES EN BIENES Y SERVICIOS						
Art. 20. Arrendamientos y cánones						
920	2030000	Administración General. Arrendamientos de maquinaria, instalaciones y utillaje	1.000,00			
920	2030001	Administración General. Arrendamiento de Fotocopadoras	7.300,00	8.300,00	8.300,00	
Art. 21. Reparaciones, mantenimiento y conservación						
920	2120000	Administración General. Edificios y otras construcciones. Reparaciones, mantenimiento y	2.000,00	2.000,00		
920	2130000	Administración General. Maquinaria, instalaciones técnicas y utillaje. Reparaciones y	600,00	600,00		
920	2130001	Administración General. Maquinaria, Mantenimiento Fotocopadoras Propias	7.200,00	7.200,00		
920	2150000	Administración General. Mobiliario. Reparaciones y conservación	200,00	200,00	10.000,00	
Art. 22. Material, suministros y otros						
920	2200000	Administración General. Ordinario no inventariable	5.000,00			
920	2200100	Administración General. Prensa, revistas, libros y otras publicaciones	5.000,00			
920	2200200	Administración General. Material, informático no inventariable	5.000,00	15.000,00		
920	2210000	Administración General. Energía eléctrica	12.000,00	12.000,00		
920	2210300	Administración General. Combustibles y carburantes	1.200,00	1.200,00		
920	2210400	Administración General. Vestuario	100,00	100,00		
920	2211000	Administración General. Productos de limpieza y aseo	3.000,00	3.000,00		
920	2219900	Administración General. Otros suministros	1.000,00	1.000,00		
920	2220000	Administración General. Servicios de Telecomunicaciones	20.000,00	20.000,00		
920	2220100	Administración General. Postales	12.000,00	12.000,00		
920	2230000	Administración General. Transportes	5.000,00	5.000,00		
920	2240000	Administración General. Primas de seguros	45.000,00	45.000,00		
920	2260200	Administración General. Publicidad y propaganda	10.000,00	10.000,00		
920	2260400	Administración General. Jurídicos, contenciosos	15.000,00	15.000,00		
920	2260600	Administración General. Reuniones, conferencias y cursos	1.000,00	1.000,00		
920	2260700	Administración General. Oposiciones y pruebas selectivas	6.000,00			
SUMAS Y SIGUE						

Ayuntamiento de La Solana

PRESUPUESTO ECONOMICO DE GASTOS

RELACION DE APLICACIONES PRESUPUESTARIAS

AREA DE GASTO: 9

POLITICA DE GASTO: 9.2

GRUPO DE PROGRAMAS: 9.2.0

APLICACIÓN PRESUPUESTARIA		DENOMINACION DE LA APLICACIÓN	POR SUBCONCEPTO	POR CONCEPTO	POR ARTICULO	POR CAPITULO
CLASIFI. POR PRG.	CLASIFICACION ECONOMICA					
920	2269900	Administración General. Otros gastos diversos	3.000,00	3.000,00		
920	2279900	Administración General. Asistencia Jurídica. Otros trabajos realizados por otras empresas y	62.000,00	62.000,00		
920	2279901	Administración General. Administración General. Servicio de Prevención de Riesgos,	26.400,00	26.400,00		
920	2279902	Administración General. Mantenimiento Red, Fibra y Suministro Internet. Otros trabajos	25.400,00	25.400,00		
920	2279903	Administración General. Servidores Cloud. Otros trabajos realizados por otras empresas y	28.200,00	28.200,00		
920	2279904	Administración General. Programa de Contabilidad. Otros trabajos realizados por otras	40.000,00	40.000,00		
920	2279905	Administración General. Aplicación Informática para el Padrón y Rentas. Otros trabajos	13.750,00	13.750,00		
920	2279906	Administración General. Programa de Nóminas. Otros trabajos realizados por otras empresas y	7.700,00	7.700,00		
920	2279907	Administración General. Alojamiento y Mantenimiento Servidor "lasolana.es". Otros trabajos	4.900,00	4.900,00		
920	2279908	Administración General. Licencias Office. Otros trabajos realizados por otras empresas y	3.000,00	3.000,00		
920	2279909	Administración General. Accesibilidad Página Web. Otros trabajos realizados por otras	4.200,00	4.200,00		
920	2279910	Administración General. Antivirus. Otros trabajos realizados por otras empresas y	5.400,00	5.400,00		
920	2279911	Administración General. Control de Horarios. Otros trabajos realizados por otras empresas y	2.700,00	2.700,00		
920	2279912	Administración General. Otros trabajos realizados por otras empresas y profesionales	2.000,00	2.000,00	374.950,00	
		Art. 23. Indemnizaciones por razón del servicio				
920	2302000	Administración General. Dietas. Del personal no directivo	100,00	100,00		
920	2312000	Administración General. Locomoción. Del personal no directivo	300,00	300,00	400,00	
TOTAL CAPITULO 2. GRUPO DE PROGRAMAS 9.2.0						393.650,00

Ayuntamiento de La Solana

PRESUPUESTO ECONOMICO DE GASTOS

RELACION DE APLICACIONES PRESUPUESTARIAS

AREA DE GASTO: 9

POLITICA DE GASTO: 9.2

GRUPO DE PROGRAMAS: 9.2.0

APLICACIÓN PRESUPUESTARIA		DENOMINACION DE LA APLICACIÓN	POR SUBCONCEPTO	POR CONCEPTO	POR ARTICULO	POR CAPITULO
CLASIFI. POR PRG.	CLASIFICACION ECONOMICA					
920	4800000	<p style="text-align: center;">CAPITULO 4. TRANSFERENCIAS CORRIENTES</p> <p>Art. 48. A familias e Instituciones din fines de lucro</p> <p>Administración General. Cuota Federación de Municipios y Provincias de Castilla-La Mancha.</p>	1.600,00	1.600,00	1.600,00	
TOTAL CAPITULO 4. GRUPO DE PROGRAMAS 9.2.0						1.600,00

Ayuntamiento de La Solana

PRESUPUESTO ECONOMICO DE GASTOS

RELACION DE APLICACIONES PRESUPUESTARIAS

AREA DE GASTO: 9

POLITICA DE GASTO: 9.2

GRUPO DE PROGRAMAS: 9.2.0

APLICACIÓN PRESUPUESTARIA		DENOMINACION DE LA APLICACIÓN	POR SUBCONCEPTO	POR CONCEPTO	POR ARTICULO	POR CAPITULO
CLASIFI. POR PRG.	CLASIFICACION ECONOMICA					
		CAPITULO 6. INVERSIONES REALES				
		Art. 62. Inversión nueva asociada al funcionamiento operativo de los servicios				
920	6230000	Inversiones Necesarias por la Adecuación al Esquema Nacional de Seguridad y a la Ley	3.000,00			
920	6230001	Adquisición de Estructura de Gran Capacidad	1.900,00			
920	6230101	Climatización en Oficinas de Administración General	2.100,00	7.000,00		
920	6250000	Adquisición de Mobiliario para Dependencias Municipales	3.000,00	3.000,00		
920	6260000	Renovación Equipos Informáticos	12.000,00	12.000,00		
920	6260001	Adquisición de Pantalla Interactiva y Proyector para Conferencias y Charlas	3.000,00	3.000,00	25.000,00	
		Art. 64. Gastos en inversiones de carácter inmaterial				
920	6400300	Hosting Web, Correo Electrónico, Creación Página Web Nueva	15.200,00			
920	6400301	Licencias VDI	46.400,00			
920	6400302	Sistema de Control de Navegación Web	3.180,00			
920	6400600	Adecuación al Esquema Nacional de Seguridad y a la Ley Orgánica de Protección de Datos	18.150,00	82.930,00	82.930,00	
TOTAL CAPITULO 6. GRUPO DE PROGRAMAS 9.2.0						107.930,00

Ayuntamiento de La Solana

PRESUPUESTO ECONOMICO DE GASTOS

RELACION DE APLICACIONES PRESUPUESTARIAS

AREA DE GASTO: 9

POLITICA DE GASTO: 9.2

GRUPO DE PROGRAMAS: 9.2.3

PROGRAMA: 9.2.3.1

APLICACIÓN PRESUPUESTARIA		DENOMINACION DE LA APLICACIÓN	POR SUBCONCEPTO	POR CONCEPTO	POR ARTICULO	POR CAPITULO
CLASIFI. POR PRG.	CLASIFICACION ECONOMICA					
		CAPITULO 1. GASTOS DE PERSONAL.				
		Art. 12. Personal funcionario				
9231	1200000	Gestión del Padrón Municipal de Habitantes. Personal Funcionario. Retribuciones básicas	16.700,00	16.700,00		
9231	1210000	Gestión del Padrón Municipal de Habitantes. Personal Funcionario. Retribuciones	11.000,00	11.000,00	27.700,00	
		Art. 16. Cuotas, prestaciones y gastos sociales a cargo del empleador				
9231	1600000	Gestión del Padrón Municipal de Habitantes. Seguridad Social	8.400,00	8.400,00	8.400,00	
TOTAL CAPITULO 1. SUBPROGRAMA 9.2.31						36.100,00

Ayuntamiento de La Solana

PRESUPUESTO ECONOMICO DE GASTOS

RELACION DE APLICACIONES PRESUPUESTARIAS

AREA DE GASTO: 9

POLITICA DE GASTO: 9.2

GRUPO DE PROGRAMAS: 9.2.4

APLICACIÓN PRESUPUESTARIA		DENOMINACION DE LA APLICACIÓN	POR SUBCONCEPTO	POR CONCEPTO	POR ARTICULO	POR CAPITULO
CLASIFI. POR PRG.	CLASIFICACION ECONOMICA					
		CAPITULO 2. GASTOS CORRIENTES EN BIENES Y SERVICIOS				
		Art. 21. Reparaciones, mantenimiento y conservación				
924	2120000	Participación ciudadana. Edificio de Usos Múltiples. Reparaciones, mantenimiento y	2.000,00	2.000,00	2.000,00	
		Art. 22. Material, suministros y otros				
924	2210000	Participación ciudadana. Edificio de Usos Múltiples. Energía eléctrica	6.000,00			
924	2219900	Participación ciudadana. Edificio de Usos Múltiples. Otros suministros	500,00	6.500,00		
924	2220000	Participación ciudadana. Edificio de Usos Múltiples. Servicios de Telecomunicaciones	400,00	400,00		
924	2269900	Participación ciudadana. Edificio de Usos Múltiples. Otros gastos diversos	2.000,00	2.000,00	8.900,00	
TOTAL CAPITULO 2. GRUPO DE PROGRAMAS 9.2.4						10.900,00

Ayuntamiento de La Solana

PRESUPUESTO ECONOMICO DE GASTOS

RELACION DE APLICACIONES PRESUPUESTARIAS

AREA DE GASTO: 9

POLITICA DE GASTO: 9.2

GRUPO DE PROGRAMAS: 9.2.9

APLICACIÓN PRESUPUESTARIA		DENOMINACION DE LA APLICACIÓN	POR SUBCONCEPTO	POR CONCEPTO	POR ARTICULO	POR CAPITULO
CLASIFI. POR PRG.	CLASIFICACION ECONOMICA					
929	5000000	<p style="text-align: center;">CAPITULO 5. FONDO DE CONTINGENCIA Y OTROS</p> <p>Art. 50. Dotacion al Fondo de Contingencia de ejecucion presupuestaria</p> <p>Fondo de Contingencia</p>	60.000,00	60.000,00	60.000,00	
TOTAL CAPITULO 5. GRUPO DE PROGRAMAS 9.2.9						60.000,00

Ayuntamiento de La Solana

PRESUPUESTO ECONOMICO DE GASTOS

RELACION DE APLICACIONES PRESUPUESTARIAS

AREA DE GASTO: 9

POLITICA DE GASTO: 9.3

GRUPO DE PROGRAMAS: 9.3.1

APLICACIÓN PRESUPUESTARIA		DENOMINACION DE LA APLICACIÓN	POR SUBCONCEPTO	POR CONCEPTO	POR ARTICULO	POR CAPITULO
CLASIFI. POR PRG.	CLASIFICACION ECONOMICA					
		CAPITULO 1. GASTOS DE PERSONAL.				
		Art. 12. Personal funcionario				
931	1200000	Política económica y fiscal. Tesorería y Rentas. Personal Funcionario. Retribuciones básicas	125.000,00	125.000,00		
931	1210000	Política económica y fiscal. Tesorería y Rentas. Personal Funcionario. Retribuciones	80.400,00	80.400,00	205.400,00	
		Art. 13. Personal Laboral				
931	1300000	Política económica y fiscal. Tesorería y Rentas. Personal Laboral Temporal. Retribuciones	17.000,00			
931	1300200	Política económica y fiscal. Tesorería y Rentas. Personal Laboral Fijo. Otras remuneraciones	11.800,00	28.800,00		
931	1310000	Política económica y fiscal. Tesorería y Rentas. Personal Laboral temporal	100,00	100,00	28.900,00	
		Art. 15. Incentivos al rendimiento				
931	1510000	Política económica y fiscal. Tesorería y Rentas. Gratificaciones	500,00	500,00	500,00	
		Art. 16. Cuotas, prestaciones y gastos sociales a cargo del empleador				
931	1600000	Política económica y fiscal. Intervención, Tesorería y Rentas. Seguridad Social	71.100,00	71.100,00	71.100,00	
TOTAL CAPITULO 1. GRUPO DE PROGRAMAS 9.3.1						305.900,00

Ayuntamiento de La Solana

PRESUPUESTO ECONOMICO DE GASTOS

RELACION DE APLICACIONES PRESUPUESTARIAS

AREA DE GASTO: 9

POLITICA DE GASTO: 9.3

GRUPO DE PROGRAMAS: 9.3.1

APLICACIÓN PRESUPUESTARIA		DENOMINACION DE LA APLICACIÓN	POR SUBCONCEPTO	POR CONCEPTO	POR ARTICULO	POR CAPITULO
CLASIFI. POR PRG.	CLASIFICACION ECONOMICA					
		CAPITULO 2. GASTOS CORRIENTES EN BIENES Y SERVICIOS				
		Art. 22. Material, suministros y otros				
931	2270800	Política económica y fiscal. Servicios de recaudación a favor de la entidad	100.000,00	100.000,00	100.000,00	
		Art. 23. Indemnizaciones por razón del servicio				
931	2302000	Política económica y fiscal. Dietas. Del personal no directivo	200,00	200,00		
931	2312000	Política económica y fiscal. Locomoción. Del personal no directivo	200,00	200,00	400,00	
TOTAL CAPITULO 2. GRUPO DE PROGRAMAS 9.3.1						100.400,00

Ayuntamiento de La Solana

PRESUPUESTO ECONOMICO DE GASTOS

RELACION DE APLICACIONES PRESUPUESTARIAS

AREA DE GASTO: 9

POLITICA DE GASTO: 9.3

GRUPO DE PROGRAMAS: 9.3.3

APLICACIÓN PRESUPUESTARIA		DENOMINACION DE LA APLICACIÓN	POR SUBCONCEPTO	POR CONCEPTO	POR ARTICULO	POR CAPITULO
CLASIFI. POR PRG.	CLASIFICACION ECONOMICA					
		CAPITULO 2. GASTOS CORRIENTES EN BIENES Y SERVICIOS				
		Art. 22. Material, suministros y otros				
933	2270000	Gestión del patrimonio. Limpieza y Aseo de los Edificios Municipales	353.700,00			
933	2270100	Gestión del patrimonio. Vigilancia y Seguridad de los Edificios Municipales	650.000,00			
933	2279900	Gestión del patrimonio. Revisión y Mantenimiento de Servicios Antiincendios de los Edificios	14.000,00			
933	2279901	Gestión del patrimonio. Mantenimiento de Ascensores de los Edificios Municipales. Otros	6.600,00	1.024.300,00	1.024.300,00	
TOTAL CAPITULO 2. GRUPO DE PROGRAMAS 9.3.3						1.024.300,00

Ayuntamiento de La Solana

PRESUPUESTO ECONOMICO DE GASTOS

RELACION DE APLICACIONES PRESUPUESTARIAS

AREA DE GASTO: 9

POLITICA DE GASTO: 9.3

GRUPO DE PROGRAMAS: 9.3.4

APLICACIÓN PRESUPUESTARIA		DENOMINACION DE LA APLICACIÓN	POR SUBCONCEPTO	POR CONCEPTO	POR ARTICULO	POR CAPITULO
CLASIFI. POR PRG.	CLASIFICACION ECONOMICA					
		CAPITULO 3. GASTOS FINANCIEROS				
		Art. 35. Intereses de demora y otros gastos financieros				
934	3520000	Gestión de la deuda y de la tesorería. Intereses de demora	11.000,00	11.000,00		
934	3590000	Gestión de la deuda y de la tesorería. Otros gastos financieros	9.000,00	9.000,00	20.000,00	
TOTAL CAPITULO 3. GRUPO DE PROGRAMAS 9.3.4						20.000,00

Ayuntamiento de La Solana

PRESUPUESTO ECONOMICO DE GASTOS

RESUMEN ECONOMICO POR CAPITULOS DEL AREA DE GASTO: 9 ACTUACIONES DE CARACTER GENERAL.

CAPITULOS									
	I	II	III	IV	V	VI	VII	VIII	IX
GRP. DE PRG.	Gastos de Personal	Gastos en bienes ctes. y servicios	Gastos Financieros	Transferencias Corrientes	Fondo de Contingencia	Inversiones Reales	Transferencias de capital	Activos Financieros	Pasivos Financieros
9.1.2	113.000,00	46.400,00		31.200,00					
9.2.0	534.400,00	393.650,00		1.600,00		107.930,00			
9.2.31	36.100,00								
9.2.4		10.900,00							
9.2.9					60.000,00				
9.3.1	305.900,00	100.400,00							
9.3.3		1.024.300,00							
9.3.4			20.000,00						
TOTALES	989.400,00	1.575.650,00	20.000,00	32.800,00	60.000,00	107.930,00			

Ayuntamiento de La Solana

PRESUPUESTO ECONOMICO DE GASTOS

RESUMEN ECONOMICO POR CAPITULOS DEL AREA DE GASTO: 9 ACTUACIONES DE CARACTER GENERAL.

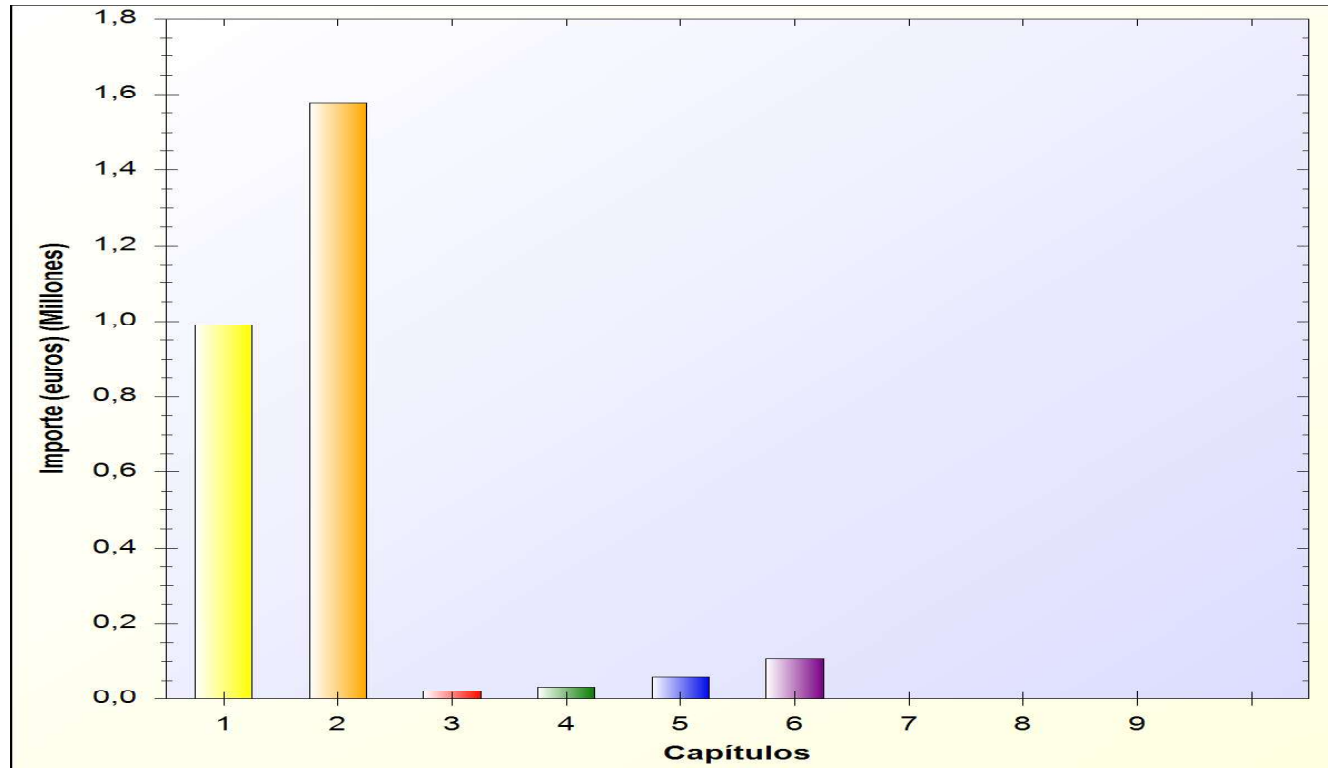

RESUMEN POR AREA DE GASTO DEL ESTADO DE GASTOS

CAPITULOS DE LA CLASIFICACION ECONOMICA DEL PRESUPUESTO DE GASTOS										
AREA DE GASTO	I	II	III	IV	V	VI	VII	VIII	IX	TOTALES POR AREA DE GASTO
	Gastos de Personal	Gastos en bienes ctes. y servicios	Gastos Financieros	Transferencias Corrientes	Fondo de contingencia	Inversiones Reales	Transferencias de capital	Activos Financieros	Pasivos Financieros	
0			125.000,00						376.600,00	501.600,00
1	2.068.060,00	955.000,00		793.850,00		1.567.449,59				5.384.359,59
2	1.686.402,61	232.950,00		20.000,00		7.500,00		10.000,00		1.956.852,61
3	1.692.592,00	939.600,00		296.400,00		1.118.030,10				4.046.622,10
4	686.350,00	259.050,00		19.850,00		137.779,53				1.103.029,53
5										0,00
6										0,00
7										0,00
8										0,00
9	989.400,00	1.575.650,00	20.000,00	32.800,00	60.000,00	107.930,00				2.785.780,00
TOTALES	7.122.804,61	3.962.250,00	145.000,00	1.162.900,00	60.000,00	2.938.689,22	0,00	10.000,00	376.600,00	15.778.243,83