

Cómo llegar

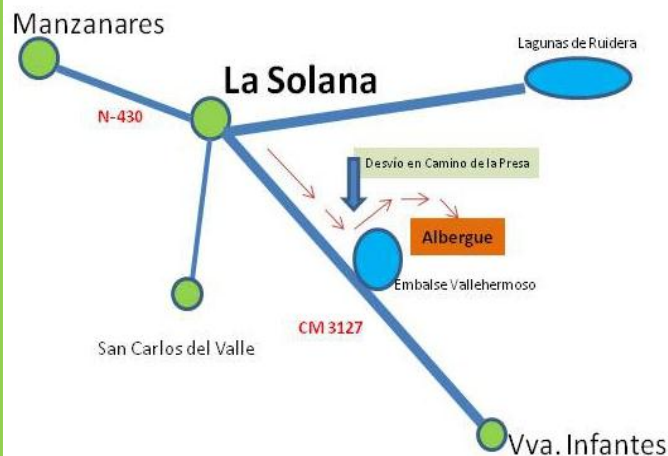

Si usted viene desde La Solana:

-Debe seguir la carretera CM 3127 en dirección a Villanueva de los Infantes y antes de llegar al embalse girar a la izquierda en dirección a la Presa. Después debe seguir señalización.

Si usted viene desde Villanueva de los Infantes:

-Debe atravesar el embalse y una vez cruzado el río Azuer girar a la derecha en dirección a la presa. Después seguir señalización

CONTACTO

Teléfonos : 926 69 43 40
926 63 54 23

información@alberguevallehermoso.com

www.alberguevallehermoso.com



Albergue Rural Vallehermoso

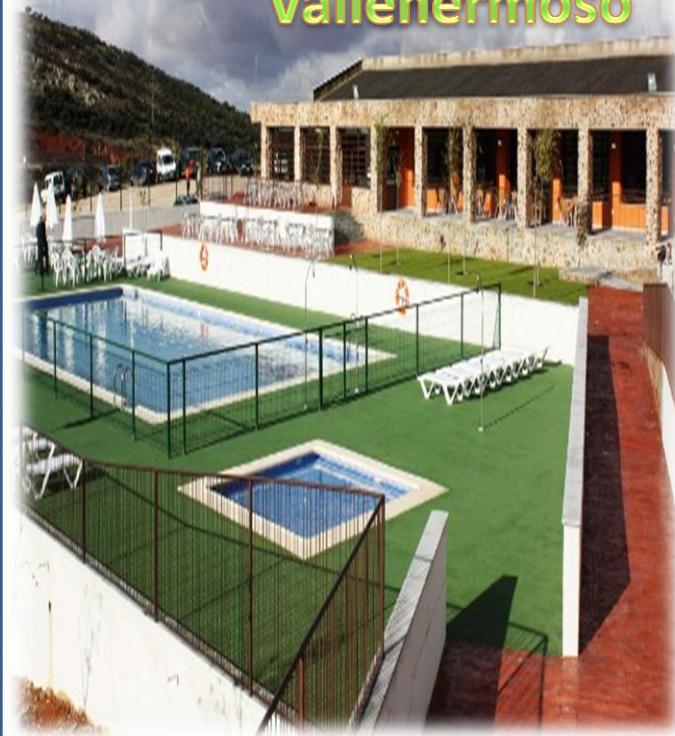

El Albergue



El **Albergue Rural "Vallehermoso"** es un alojamiento ubicado en un entorno natural privilegiado. Junto al embalse de su mismo nombre, destaca por su variada vegetación mediterránea, junto a las cristalinas aguas que discurren por el Azuer y a escasos 9 kilómetros de La Solana. Un lugar para aventureros que buscan actividad y para viajeros que prefieren el descanso y relax en un remanso de sosiego.

Alojamiento y servicios

El **Albergue Rural "Vallehermoso"** cuenta con 5 casas o bungalows y una capacidad total de 68 personas. Climatizadas con aire acondicionado (frío y calor).

-**4 bungalows** con cuatro dormitorios y dos baños comunes.

-**1 bungalow** destinado a monitores

ZONAS COMUNES (Climatizadas) Y SERVICIOS :

- Recibidor con Sala de TV
- Cafetería y comedor
- 2 Aulas de trabajo de gran capacidad
- WIFI
- Zonas verdes y piscina (adultos y niños)
- Instalaciones Deportivas
- Baños adaptados
- Servicio de recepción 24 horas

Las instalaciones



Piscina y zona exterior



Zona común y sala TV

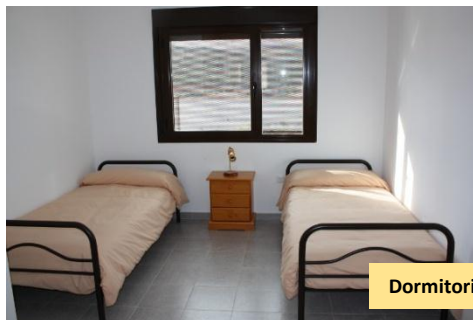

Dormitorio de bungalow



Sala de informática

Tarifas

| | <u>Men. 30 años</u> | <u>Mayores 30 años</u> |
|-------------------|---------------------|------------------------|
| -Alojamiento | 14,05€ | 16,90€ |
| -Aloj. y desayuno | 16,65€ | 20,00€ |
| -Media pensión | 20,95€ | 25,15€ |
| -P. Completa | 25,90€ | 31,10€ |

Actividades

Desde el **Albergue Rural Vallehermoso** puede contratar diferentes actividades de ocio como:

- Senderismo
- Rutas en 4x4
- Piragüismo en Embalse Vallehermoso
- Cicloturismo
- Iniciación Ornitología
- Educación Ambiental

La Solana

Además de la riqueza natural, a apenas 9 km se sitúa **La Solana**. Una ciudad con gran atractivo cultural donde merece la pena pasear por su *Plaza Mayor*, la *Iglesia Santa Catalina* o la bella arquitectura popular con diferentes Palacios. Sin olvidar la oferta cultural (Teatro, Cine 3D y ocio) a tan solo unos minutos del Albergue.

Más info: www.lasolana.es
Oficina de Turismo: 926 62 60 31

